



PROCURADORIA
GERAL DO MUNICÍPIO
SETOR DE LICITAÇÕES



PREFEITURA DO
CRATO



Ofício N° 3006002/2023 - CPL

Crato/Ce, 30 de junho de 2023

Sr. Italo Samuel Gonçalves Dantas
Secretário de Infraestrutura

Assunto: Solicitação de análise e parecer, referente à PROPOSTA DE PREÇOS apresentadas na TOMADA DE PREÇOS n° 2023.01.31.2

Venho respeitosamente à presença de Vossa Senhoria solicitar a análise e parecer acerca da PROPOSTA DE PREÇOS apresentada pelas empresas: **CONSTRUTORA JUSTO JUNIOR LTDA; TECTA CONSTRUÇÕES E SERVIÇOS LTDA; GR MAQUINAS EMPREENDIMENTOS; NORDESTE CONSTRUÇÕES E INFRAESTRUTURA LTDA EPP; ELETROCAMPO SERVIÇOS E CONSTRUÇÕES LTDA; CONSBRAL CONSTRUÇÕES & EMPREENDIMENTOS LTDA; N3 EMPREENDIMENTOS E PARTICIPAÇÕES; WERTON ENGENHARIA & ARQUITETURA LTDA.**

Anexo a este ofício o Processo Administrativo referente à TOMADA DE PREÇOS n° 2023.01.31.2

Atenciosamente,

Valéria do Carmo Moura
PRESIDENTE DA CPL/PMC

RECEBIDO POR:

Assinatura:

Wendell Lourenço Sobrinho

DATA:

___/___/___

Ofício nº 1207.021/2023

Crato, 12 de julho de 2023

Ref.: Ofício nº 3006002/2023 - CPL

Assunto: Análise e Parecer referente Proposta de Preços – TOMADA DE PREÇO nº 2023.01.31.2

Senhora Presidente,

Em atenção a vossa solicitação, informamos que o setor técnico desta Secretaria Municipal de Infraestrutura analisou a **PROPOSTA DE PREÇO** apresentada pelas empresas CONSTRUTORA JUSTO JUNIOR LTDA, TECTA CONSTRUÇÕES E SERVIÇO LTDA; GR MAQUINAS EMPREENDIMENTOS; NORDESTE CONSTRUÇÕES E INFRAESTRUTURA LTDA EPP; ELETROCAMPO SERVIÇOS E CONSTRUÇÕES LTDA; CONSBRAL CONTRUÇÕES & EMPREENDIMENTOS LTDA; N3 EMPREENDIMENTOS E PARTICIPAÇÕES; WERTON ENGENHARIA & ARQUITETURA LTDA, considerando o que diz respeito aos itens previstos do Edital da **Tomada de Preço nº 2023.01.31.2**, relativa à PROPOSTA DE PREÇO.

Analisando-se a proposta da licitante, constatamos as seguintes ocorrências:

LOTE 1:

- a) A empresa CONSTRUTORA JUSTO JUNIOR LTDA, apresentou encargo social diferente do exposto em edital;
- b) A empresa TECTA CONSTRUÇÕES E SERVIÇO LTDA, apresentou encargo social diferente do exposto em edital;
- c) A empresa GR MAQUINAS EMPREENDIMENTOS, apresentou encargo social diferente do exposto em edital e não apresentou cronograma físico-financeiro;
- d) A empresa NORDESTE CONSTRUÇÕES E INFRAESTRUTURA LTDA EPP, apresentou encargo social diferente do exposto em edital;
- e) A empresa ELETROCAMPO SERVIÇOS E CONSTRUÇÕES LTDA, apresentou encargo social diferente do exposto em edital;
- f) A empresa CONSBRAL CONTRUÇÕES & EMPREENDIMENTOS LTDA, apresentou encargo social diferente do exposto em edital;
- g) A empresa N3 EMPREENDIMENTOS E PARTICIPAÇÕES, apresentou encargo social diferente do exposto em edital;

Lucas Maximino Cruz Silva
Secretário Adjunto de Infraestrutura
CREACE 335867/RNP 061767760-3
Portaria 0007008/2021-GP

SECRETARIA MUNICIPAL DE INFRAESTRUTURA
Rua Dom Pedro II, 203 - Centro - CEP 63100-005 - Crato, Ceará, Brasil
Telefone: + 55 (89) 2156-2259 | www.crato.ce.gov.br

Italo Samuel Gonçalves Daita
Secretário de Infraestrutura
CREACE 344559/RNP 061887931-4
Portaria 0107007/2021-GP

Desta forma, somos pela **DESCCLASSIFICAÇÃO** nesta etapa, das empresas: CONSTRUTORA JUSTO JUNIOR LTDA, TECTA CONSTRUÇÕES E SERVIÇO LTDA; GR MAQUINAS EMPREENDIMENTOS; NORDESTE CONSTRUÇÕES E INFRAESTRUTURA LTDA EPP; ELETROCAMPO SERVIÇOS E CONSTRUÇÕES LTDA; CONSBRAL CONTRUÇÕES & EMPREENDIMENTOS LTDA; N3 EMPREENDIMENTOS E PARTICIPAÇÕES e pela **CLASSIFICAÇÃO** da empresa WERTON ENGENHARIA & ARQUITETURA LTDA.

RELAÇÃO POR VALOR DE EMPRESAS CLASSIFICADAS:

1 - WERTON ENGENHARIA & ARQUITETURA LTDA (R\$ 466.807,80)

LOTE 2:

Desta forma, somos pela **DESCCLASSIFICAÇÃO** nesta etapa, da empresa: CONSBRAL CONTRUÇÕES & EMPREENDIMENTOS LTDA e pela **CLASSIFICAÇÃO** da empresa ELETROCAMPO SERVIÇOS E CONSTRUÇÕES LTDA.

- a) A empresa CONSBRAL CONTRUÇÕES & EMPREENDIMENTOS LTDA, apresentou o valor unitário do item 3.1 superior ao apresentado na planilha orçamentaria base. Como consequência, o macro item 3 proposto pela empresa está com valor superior ao do edital.

RELAÇÃO POR VALOR DE EMPRESAS CLASSIFICADAS:

1 - ELETROCAMPO SERVIÇOS E CONSTRUÇÕES LTDA (R\$ 457.207,14)

É o que temos a relatar.

Anexo a este ofício, retornamos o Processo Administrativo referente à Tomada de Preço nº 2023.01.31.2, volume 05.

Atenciosamente,

Lucas Maximino Cruz Silva
Secretário Adjunto de Infraestrutura
Portaria 0807008/2021 - GP

Ítalo Samuel Gonçalves Dantas
Secretário de Infraestrutura
Portaria nº 0107007/2021 - GP

À Senhora
VALÉRIA DO CARMO MOURA
Presidente da Comissão Permanente de Licitação



LOTE 01

VERIFICAÇÃO DAS PROPOSTAS DE PREÇOS - JUSTO JUNIOR (LOTE 01)			
ITEM	DESCRIÇÃO	VERIFICAÇÃO DE ACEITE	OBS
1	Único envelope contendo as propostas de preços, devidamente lacrado, apresentando no envelope: AO GOVERNO MUNICIPAL DE CRATO COMISSÃO PERMANENTE DE LICITAÇÃO TOMADA DE PREÇOS Nº 2023.01.31.2 ENVELOPE "B" - PROPOSTA COMERCIAL RAZÃO SOCIAL:	Sim	
2	As propostas de preços deverão ser confeccionadas em única via, em papel timbrado, sem emendas, rasuras ou entrelinhas, com Nome/Razão Social e endereço do proponente, datadas, assinadas ou rubricadas em todas as folhas pelo representante legal e pelo responsável técnico da licitante, devidamente qualificados no processo licitatório.	Sim	
2.1	Serviços a serem executados, iguais ao objeto desta licitação, conforme Anexos I e II;	Sim	
2.2	Preço Global por quanto à licitante se compromete a executar os serviços objeto desta Licitação, expresso em reais em algarismo e por extenso;	Sim	
2.3	Prazo de validade da Proposta, que será de, no mínimo, 60 (sessenta) dias;	Sim	
2.4	Prazo de execução dos serviços que será de 120 (cento e vinte) dias.	Sim	
2.5	Planilha de Composição de Preços Unitários, para cada serviço constante do orçamento apresentado, contendo todos os insumos e coeficientes de produtividade necessários à execução de cada serviço, quais sejam equipamentos, mão-de-obra, totalização de encargos sociais, insumos, transportes, BDI, totalização de impostos e taxas, e quaisquer outros necessários à execução dos serviços.	Sim	
2.6	Composição analítica da taxa de B.D.I. (Benefícios e Despesas Indiretas).	Sim	
2.7	Composição de Encargos Sociais de sua proposta de preços.	Não	Encargos sociais divergentes do edital.
2.8	Cronograma físico-financeiro de sua proposta de preços.	Sim	

Lucas Maximino Cruz Silva
 Secretário Adjunto de Infraestrutura
 CREA/CE 335867 - RNP 061767760-3
 Portaria 0807008/2021-GP

Samuel Gonçalves Dantas
 Secretário de Infraestrutura
 CREA/CE 344559 RNP 061887931-5
 Portaria 0107007/2021-GP

VERIFICAÇÃO DAS PROPOSTAS DE PREÇOS - JUSTO JUNIOR (LOTE 01)			
ITEM	DESCRIÇÃO	VERIFICAÇÃO DE ACEITE	OBS
3	Os preços constantes da proposta da licitante deverão conter apenas duas casas decimais após a vírgula, cabendo ao licitante proceder ao arredondamento ou desprezar os números após as duas casas decimais dos centavos.	Sim	
4	No caso de empreitada por valor unitário, os valores unitários, total e global da proposta, não poderão ser superiores aos especificados no ANEXO I - Orçamento Básico elaborado por engenheiro civil do Município, já no caso de empreitada por valor global, os valores das etapas/parcelas, não poderão ser superiores aos especificados no ANEXO I cronograma físico-financeiro elaborado por engenheiro civil do Município.	Sim	
5	São critérios para desclassificação:		
5.1	Contiver vícios ou ilegalidades, for omissa ou apresentar irregularidades ou defeitos capazes de dificultar o julgamento;	Não	
5.2	Estiver em desacordo com as exigências do presente Edital, em especial ao seu item 4	Não	
5.3	Contiver oferta de vantagem não prevista no Edital, inclusive financiamentos subsidiados ou a fundo perdido, ou apresentar preço ou vantagem baseada nas ofertas dos demais licitantes;	Não	
5.4	Apresentar preços unitários ou globais simbólicos, irrisórios ou de valor zero, incompatíveis com os preços dos insumos e salários de mercado, acrescidos dos respectivos encargos, exceto quando se referirem a materiais e instalações de propriedade do próprio licitante, para os quais ele renuncie a parcela ou à totalidade da remuneração;	Não	
5.5	Apresentar preços manifestamente inexequíveis, assim considerados aqueles que não venham a ter demonstrada sua viabilidade, através de documentação que comprove que os custos dos insumos são coerentes com os de mercado e que os coeficientes de produtividade são compatíveis com a execução do objeto do contrato	Não	
5.6	Verificação de proposta inexequível	Não	

Lucas Maximino Cruz Silva
 Secretário Adjunto de Infraestrutura
 CREA/CE 335867 - RNP 061767760-3
 Portaria 0807008/2021-GP

Italo Samuel Gonçalves Dantas
 Secretário de Infraestrutura
 CREA/CE 344569 RNP 061887931-5
 Portaria 0107007/2021-GP



PREFEITURA DO
CRATO

ESTADO DO CEARÁ
PREFEITURA MUNICIPAL DO CRATO
SECRETARIA MUNICIPAL INFRAESTRUTURA

NÃO DESONERADO
20,09%
BDI SERVIÇOS: 14,92%
BDI INSUMOS:

OBRA: PAVIMENTAÇÃO EM PEDRA TOSCA EM DIVERSAS RUAS DA ZONA RURAL DO MUNICÍPIO DE CRATO
ENDEREÇO: SÍTIO CORUJAS
TABELAS: SEINFRA 027 E SINAPI 03.2022 E SICRO 01/2022

PLANILHA ORÇAMENTÁRIA

ITEM	CÓD.	BASE	DESCRIÇÃO	UND.	QUANT.	PREÇO UNIT. S/ BDI NÃO DESONERADO	PREÇO UNIT. C/BDI NÃO DESONERADO	PREÇO TOTAL NÃO DESONERADO
1.0			SERVIÇOS PRELIMINARES					RS 4.883,97
1.1	C	SEINFRA	PLACAS PADRÃO DE OBRA	M2	18,00	RS 154,65	RS 185,72	RS 3.342,96
1.2	C	SEINFRA	MOBILIZAÇÃO DE EQUIPAMENTOS EM CAVALO MECÂNICO C/ PRANCHA DE 3 ELXOS	KM	15,00	RS 3,69	RS 4,43	RS 66,45
1.3	C	SEINFRA	DESMOBILIZAÇÃO DE EQUIPAMENTOS EM CAVALO MECÂNICO C/ PRANCHA DE 3 ELXOS	KM	15,00	RS 3,69	RS 4,43	RS 66,45
1.4	C	SEINFRA	LOCAÇÃO DA OBRA COM AUXÍLIO TOPOGRÁFICO (ÁREA ATÉ 5000 M2)	M2	4141,50	RS 0,28	RS 0,34	RS 1.408,11
Subtotal 1.0:								RS 4.883,97

MOVIMENTO DE TERRA

MOVIMENTO DE TERRA								
2.0								RS 34.521,45
2.1	C	SEINFRA	REGULARIZAÇÃO MECANIZADA ATÉ 0,40 M, COMPACTADA P/ PAVIMENTAÇÃO	M2	2777,72	RS 9,78	RS 11,74	RS 32.610,43
2.2	C	SINAPI	ESCAVAÇÃO MECANIZADA DE VALA COM PROF. ATÉ 1,5 M (MÉDIA MONTANTE E JUSANTE/UMA COMPOSIÇÃO POR TRECHO), ESCAVADEIRA (0,8 M3), LARG. DE 1,5 M A 2,5 M, EM SOLO DE 1ª CATEGORIA, LOCAIS COM BAIXO NÍVEL DE INTERFERÊNCIA. AF_02/2021	M3	80,55	RS 5,74	RS 6,89	RS 554,96
2.3	C	SEINFRA	TRANSPORTE DE MATERIAL, EXCETO ROCHA EM CAMINHÃO ATÉ 1KM	M3	104,72	RS 4,90	RS 5,88	RS 615,72
2.4	C	SINAPI	CARGA, MANOBRAS E DESCARGA DE SOLOS E MATERIAIS GRANULARES EM CAMINHÃO BASCULANTE 18 MP - CARGA COM ESCAVADEIRA HIDRÁULICA (CACAMBA DE 1,20 M³ / 155 HP) E DESCARGA LIVRE (UNIDADE: M3). AF_07/2020	M3	104,72	RS 5,89	RS 7,07	RS 740,34

JUSTO JUNIOR (LOTE 01)

PREÇO UNIT C/ BDI	VERIFICAÇÃO	PREÇO TOTAL	VERIFICAÇÃO	70%
183,09	OK	3295,62	OK	OK
4,35	OK	65,25	OK	OK
4,35	OK	65,25	OK	OK
0,34	OK	1408,11	OK	OK
11,55	OK	32082,67	OK	OK
6,87	OK	553,35	OK	OK
5,8	OK	607,35	OK	OK
7,01	OK	734,05	OK	OK

PREFEITURA MUNICIPAL DE CRATO/CE
FLS Nº: 2132

Lucas Maximino Cruz Silva
Secretário Adjunto de Infraestrutura
CREA/CE 335867 - RNP 061767760-3
Portaria 0807008/2021-GP

Ilídio Samuel Gonçalves Dantas
Secretário de Infraestrutura
CREA/CE 344559 RNP 061887931-5
Portaria 0107007/2021-GP



ESTADO DO CEARÁ
PREFEITURA MUNICIPAL DO CRATO
SECRETARIA MUNICIPAL INFRAESTRUTURA

NÃO DESONERADO
20,09%
14,92%

OBRA: PAVIMENTAÇÃO EM PEDRA TOSCA EM DIVERSAS RUAS DA ZONA RURAL DO MUNICÍPIO DE CRATO
ENDERECO: SÍTIO CORUJAS
TABELAS: SEINFRA 027 E SINAPI 03.2022 E SICRO 01/2022

PREÇO UNIT. C/ BDI NÃO DESONERADO
Subtotal 2.0: R\$ 34.521,45

PLANILHA ORÇAMENTÁRIA

ITEM	CÓD.	BASE	DESCRIÇÃO	UND.	QUANT.	PREÇO UNIT. S/ BDI NÃO DESONERADO	PREÇO UNIT. C/ BDI NÃO DESONERADO	PREÇO TOTAL NÃO DESONERADO
3.0			DRENAGEM					RS 160.022,86
3.1	C 94273	SINAPI	ASSENTAMENTO DE GUIA (MEIO-FIO) EM TRECHO RETO, CONFECCIONADA EM CONCRETO PRÉ-FABRICADO, DIMENSÕES 100X15X13X30 CM (COMPRIMENTO X BASE INFERIOR X BASE SUPERIOR X ALTURA), PARA VIAS URBANAS (USO VIÁRIO). AF. 06/2016	M	1656,60	R\$ 38,92	R\$ 46,74	R\$ 77.429,48
3.2	C 94287	SINAPI	EXECUÇÃO DE SARIETA DE CONCRETO USINADO, MOLDADA IN LOCO EM TRECHO RETO, 30 CM BASE X 10 CM ALTURA. AF. 06/2016	M	1656,60	R\$ 37,69	R\$ 45,26	R\$ 74.977,72
3.3	C 3097	SEINFRA	MEIO FIO DE PEDRA GRANÍTICA	M	184,80	R\$ 20,14	R\$ 24,19	R\$ 4.470,31
3.4	C 3067	SEINFRA	DESCIDA D'ÁGUA EM CALHA PRÉ-MOLDADA DE CONCRETO D= 0,40m	M	30,00	R\$ 56,98	R\$ 68,43	R\$ 2.052,90
3.5	C 2003387	SICRO	Entrada para descida d'água - EDA 02 - areia e brita comerciais	UND	15,00	R\$ 60,65	R\$ 72,83	R\$ 1.092,45
							Subtotal 3.0:	RS 160.022,86
4.0			PAVIMENTAÇÃO DO SISTEMA VIÁRIO					RS 264.530,37
4.1	C 101172	SINAPI	EXECUÇÃO DE PAVIMENTO EM PEDRAS POLIÉDRICAS, REJUNTAMENTO COM ARGAMASSA TRAÇO 1:3 (CIMENTO E AREIA). AF. 05/2020	M2	2777,72	R\$ 57,33	R\$ 68,85	R\$ 191.246,02
4.2	C 101855	SINAPI	REASSENTAMENTO DE PEDRAS POLIÉDRICAS, REJUNTAMENTO COM ARGAMASSA, COM REAPROVEITAMENTO DAS PEDRAS POLIÉDRICAS - INCLUSO RETIRADA E COLOCAÇÃO DO MATERIAL. AF. 12/2020	M2	866,80	R\$ 67,77	R\$ 81,38	R\$ 70.540,18

JUSTO JUNIOR (LOTE 01)

PREÇO UNIT C/ BDI	VERIFICAÇÃO	PREÇO TOTAL	VERIFICAÇÃO	70%
46,25	OK	76617,75	OK	OK
44,85	OK	74298,51	OK	OK
23,98	OK	4431,5	OK	OK
67,43	OK	2022,9	OK	OK
72,03	OK	1080,45	OK	OK
68,12	OK	189218,29	OK	OK
80,81	OK	70046,11	OK	OK

PREFEITURA MUNICIPAL DE CRATO
FLS. No. 2133
COMISSÃO DELIBERATIVA

Italo Samuel Gonçalves Dantas
Secretário de Infraestrutura
CREA/CE 344559/RNP 061887931-5
Portaria 01070072021-GP

Lucas Maximiliano Cruz Silva
Secretário Adjunto de Infraestrutura
CREA/CE 335867 - RNP 061767760-3
Portaria 08070082021-GP



PREFEITURA DO
CRATO

ESTADO DO CEARÁ
PREFEITURA MUNICIPAL DO CRATO
SECRETARIA MUNICIPAL INFRAESTRUTURA

OBRA: PAVIMENTAÇÃO EM PEDRA TOSCA EM DIVERSAS RUAS DA ZONA RURAL DO MUNICÍPIO DE C BDI SERVIÇOS: NÃO DESONERADO 20,09%
ENDEREÇO: SÍTIO CORUJAS BDI INSUMOS: 14,92%
TABELAS: SEINFRA 027 E SINAPI 03.2022 E SICRO 01/2022

PLANILHA ORÇAMENTÁRIA

ITEM	CÓD.	BASE	DESCRIÇÃO	UND.	QUANT.	PREÇO UNIT. S/ BDI NÃO DESONERADO	PREÇO UNIT. C/ BDI NÃO DESONERADO	PREÇO TOTAL NÃO DESONERADO
4.3	C 2940	SEINFRA	RETIRADA DE PAVIMENTAÇÃO EM PARALELEPÍPEDO OU PEDRA TOSCA	M2	222,20	R\$ 10,28	R\$ 12,35	R\$ 2.744,17
Subtotal 4.0:								R\$ 264.530,37
SERVIÇOS FINAIS								
5.0			LIMPEZA DE PISO EM ÁREA URBANIZADA					R\$ 6.419,00
5.1	C 3447	SEINFRA		M2	4141,50	R\$ 1,29	R\$ 1,55	R\$ 6.419,33
Subtotal 5.0:								R\$ 6.419,33

TOTAL R\$ 470.377,98

IMPORTAR O PRESENTE ORÇAMENTO O VALOR DE R\$ 470.377,98 (QUATROCENTOS E SETENTA MIL, TREZENTOS E SETENTA E SETE REAIS E NOVENTA E OITO CENTAVOS)

JUSTO JUNIOR (LOTE 01)

PREÇO UNIT C/ BDI	VERIFICAÇÃO	PREÇO TOTAL	VERIFICAÇÃO	70%
12,35	OK	2744,17	OK	OK
1,55	OK	6419,33	OK	OK

Lucas Maximiano Cruz Silva
Secretário Adjunto de Infraestrutura
CREANCE 335867 - RNP 061767760-3
Postaria 08070082021-GP

Dr. Samuel Gonçalves Duritas
Secretário de Infraestrutura
CREANCE 344559 RNP/061887931-5
Postaria 01070072021-GP

PREFEITURA MUNICIPAL DE CRATO/CE
FLS Nº: 2134
COMISSÃO DE LICITAÇÃO

VERIFICAÇÃO DAS PROPOSTAS DE PREÇOS - TECTA (LOTE 01)

ITEM	DESCRIÇÃO	VERIFICAÇÃO DE ACEITE	OBS
1	Único envelope contendo as propostas de preços, devidamente lacrado, apresentando no envelope: AO GOVERNO MUNICIPAL DE CRATO COMISSÃO PERMANENTE DE LICITAÇÃO TOMADA DE PREÇOS Nº 2023.01.31.2 ENVELOPE "B" - PROPOSTA COMERCIAL RAZÃO SOCIAL:	Sim	
2	As propostas de preços deverão ser confeccionadas em única via, em papel timbrado, sem emendas, rasuras ou entrelinhas, com Nome/Razão Social e endereço do proponente, datadas, assinadas ou rubricadas em todas as folhas pelo representante legal e pelo responsável técnico da licitante, devidamente qualificados no processo licitatório.	Sim	
2.1	Serviços a serem executados, iguais ao objeto desta licitação, conforme Anexos I e II;	Sim	
2.2	Preço Global por quanto à licitante se compromete a executar os serviços objeto desta Licitação, expresso em reais em algarismo e por extenso;	Sim	
2.3	Prazo de validade da Proposta, que será de, no mínimo, 60 (sessenta) dias;	Sim	
2.4	Prazo de execução dos serviços que será de 120 (cento e vinte) dias.	Sim	
2.5	Planilha de Composição de Preços Unitários, para cada serviço constante do orçamento apresentado, contendo todos os insumos e coeficientes de produtividade necessários à execução de cada serviço, quais sejam equipamentos, mão-de-obra, totalização de encargos sociais, insumos, transportes, BDI, totalização de impostos e taxas, e quaisquer outros necessários à execução dos serviços.	Sim	
2.6	Composição analítica da taxa de B.D.I. (Benefícios e Despesas Indiretas).	Sim	
2.7	Composição de Encargos Sociais de sua proposta de preços.	Não	Encargos sociais divergentes do edital.
2.8	Cronograma físico-financeiro de sua proposta de preços.	Sim	

Lucas Maximino Cruz Silva
Secretário Adjunto de Infraestrutura
CREA/CE 335887 - RNP 061767760-3
Portaria 0807008/2021-GP

Italo Samuel Gonçalves Dantas
Secretário de Infraestrutura
CREA/CE 344559 - RNP 061887031-5
Portaria 0107007/2021-GP

VERIFICAÇÃO DAS PROPOSTAS DE PREÇOS - TECTA (LOTE 01)			
ITEM	DESCRIÇÃO	VERIFICAÇÃO DE ACEITE	OBS
3	Os preços constantes da proposta da licitante deverão conter apenas duas casas decimais após a vírgula, cabendo ao licitante proceder ao arredondamento ou desprezar os números após as duas casas decimais dos centavos.	Sim	
4	No caso de empreitada por valor unitário, os valores unitários, total e global da proposta, não poderão ser superiores aos especificados no ANEXO I - Orçamento Básico elaborado por engenheiro civil do Município, já no caso de empreitada por valor global, os valores das etapas/parcelas, não poderão ser superiores aos especificados no ANEXO I cronograma físico-financeiro elaborado por engenheiro civil do Município.	Sim	
5	São critérios para desclassificação:		
5.1	Contiver vícios ou ilegalidades, for omissa ou apresentar irregularidades ou defeitos capazes de dificultar o julgamento;	Não	
5.2	Estiver em desacordo com as exigências do presente Edital, em especial ao seu item 4	Não	
5.3	Contiver oferta de vantagem não prevista no Edital, inclusive financiamentos subsidiados ou a fundo perdido, ou apresentar preço ou vantagem baseada nas ofertas dos demais	Não	
5.4	Apresentar preços unitários ou globais simbólicos, irrisórios ou de valor zero, incompatíveis com os preços dos insumos e salários de mercado, acrescidos dos respectivos encargos, exceto quando se referirem a materiais e instalações de propriedade do próprio licitante, para os quais ele renuncie a parcela ou à totalidade da	Não	
5.5	Apresentar preços manifestamente inexequíveis, assim considerados aqueles que não venham a ter demonstrada sua viabilidade, através de documentação que comprove que os custos dos insumos são coerentes com os de mercado e que os coeficientes de produtividade são compatíveis com a execução do objeto do contrato	Não	
5.6	Verificação de proposta inexequível	Não	

Lucas Maximino Cruz Silva
 Secretário Adjunto de Infraestrutura
 CREA/CE 335867 - RNP 061767760-3
 Portaria 0807008/2021-GP

Italo Samuel Gonçalves Dantas
 Secretário de Infraestrutura
 CREA/CE 344559 RNP 061887931-5
 Portaria 0107007/2021-GP



ESTADO DO CEARÁ
PREFEITURA MUNICIPAL DO CRATO
SECRETARIA MUNICIPAL INFRAESTRUTURA

NÃO DESONERADO 20,09%
ENDEREÇO: SÍTIO CORUJAS
TABELAS: SEINFRA 027 E SINAPI 03.2022 E SICRO 01/2022

NÃO DESONERADO 20,09%
BDI INSUMOS: 14,92%

NÃO DESONERADO 20,09%
BDI INSUMOS: 14,92%

PLANTILHA ORÇAMENTÁRIA

ITEM	CÓD.	BASE	DESCRIÇÃO	UND.	QUANT.	PREÇO UNIT. S/ BDI NÃO DESONERADO	PREÇO UNIT. C/ BDI NÃO DESONERADO	PREÇO TOTAL NÃO DESONERADO
1.0	C	C1937	SERVIÇOS PRELIMINARES					R\$ 4.883,97
1.1	C	SEINFRA	PLACAS PADRÃO DE OBRA	M2	18,00	R\$ 154,65	R\$ 185,72	R\$ 3.342,96
1.2	C	SEINFRA	MOBILIZAÇÃO DE EQUIPAMENTOS EM CAVALO MECÂNICO C/ PRANCHA DE 3 EIXOS	KM	15,00	R\$ 3,69	R\$ 4,43	R\$ 66,45
1.3	C	SEINFRA	DESMOBILIZAÇÃO DE EQUIPAMENTOS EM CAVALO MECÂNICO C/ PRANCHA DE 3 EIXOS	KM	15,00	R\$ 3,69	R\$ 4,43	R\$ 66,45
1.4	C	SEINFRA	LOCAÇÃO DA OBRA COM AUXÍLIO TOPOGRÁFICO (ÁREA ATÉ 5000 M2)	M2	4141,50	R\$ 0,28	R\$ 0,34	R\$ 1.408,11
Subtotal I.O:								R\$ 4.883,97

MOVIMENTO DE TERRA

ITEM	CÓD.	BASE	DESCRIÇÃO	UND.	QUANT.	PREÇO UNIT. S/ BDI NÃO DESONERADO	PREÇO UNIT. C/ BDI NÃO DESONERADO	PREÇO TOTAL NÃO DESONERADO
2.0	MOVIMENTO DE TERRA							
2.1	C	SEINFRA	REGULARIZAÇÃO MECANIZADA ATÉ 0,40 M, COMPACTADA P/ PAVIMENTAÇÃO	M2	2777,72	R\$ 9,78	R\$ 11,74	R\$ 32.610,43
2.2	C	SINAPI	ESCAVAÇÃO MECANIZADA DE VALA COM PROF. ATÉ 1,5 M (MÉDIA MONTANTE E JUSANTE/UMA COMPOSIÇÃO POR TRECHO). ESCAVADEIRA (0,8 M3), LARG. DE 1,5 M A 2,5 M, EM SOLO DE 1ª CATEGORIA, LOCAIS COM BAIXO NÍVEL DE INTERFERÊNCIA. AF_02/2021	M3	80,55	R\$ 5,74	R\$ 6,89	R\$ 554,96
2.3	C	SEINFRA	TRANSPORTE DE MATERIAL, EXCETO ROCHA EM CAMINHÃO ATÉ 10KM	M3	104,72	R\$ 4,90	R\$ 5,88	R\$ 615,72
2.4	C	SINAPI	CARGA, MANOBRAS E DESCARGA DE SOLOS E MATERIAIS GRANULARES EM CAMINHÃO BASCULANTE 18 M ³ - CARGA COM ESCAVADEIRA HIDRÁULICA (CAÇAMBA DE 1,20 M ³ / 155 HP) E DESCARGA LIVRE (UNIDADE: M3). AF_07/2020	M3	104,72	R\$ 5,89	R\$ 7,07	R\$ 740,34

Lucas Maximiano Cruz Silva
Secretário Adjunto de Infraestrutura
CREA/CE 335867 - RNP 061767760-3
Portaria 0807008/2021-CP

Luís Samuel Gonçalves Dantas
Secretário de Infraestrutura
CREA/CE 344559 RNP 061887931-5
Portaria 01070072021-CP

TECIA (LOTE 01)

PREÇO UNIT C/ BDI	VERIFICAÇÃO	PREÇO TOTAL	VERIFICAÇÃO	70%
178,49	OK	3212,82	OK	OK
4,23	OK	63,45	OK	OK
4,23	OK	63,45	OK	OK
0,32	OK	1325,28	OK	OK
11,24	OK	31221,57	OK	OK
6,85	OK	551,74	OK	OK
5,66	OK	592,69	OK	OK
6,93	OK	725,67	OK	OK

PREFEITURA MUNICIPAL DE CRATO/CE
PLS Nº 2139
COMISSÃO DE LICITAÇÃO



ESTADO DO CEARÁ
PREFEITURA MUNICIPAL DO CRATO
SECRETARIA MUNICIPAL INFRAESTRUTURA

OBRA: PAVIMENTAÇÃO EM PEDRA TOSCA EM DIVERSAS RUAS DA ZONA RURAL DO MUNICÍPIO DE CRATO
 ENDEREÇO: SÍTIO CORUIJAS
 TABELAS: SEINFRA 027 E SINAPI 03.2022 E SICRO 01/2022

NÃO DESONERADO
 20,09%
 BDI SERVIÇOS:
 14,92%
 BDI INSUMOS:

PLANILHA ORÇAMENTÁRIA

ITEM	CÓD.	BASE	DESCRIÇÃO	UND.	QUANT.	PREÇO UNIT. S/ NÃO DESONERADO	PREÇO UNIT. C/ BDI NÃO DESONERADO	PREÇO TOTAL NÃO DESONERADO
DRENAGEM								
3.0							Subtotal 2.0:	RS 34.521,45
								RS 160.022,86
3.1	C	SINAPI	ASSENTAMENTO DE GUIA (MEIO-FIO) EM TRECHO RETO. CONFECCIONADA EM CONCRETO PRÉ-FABRICADO, DIMENSÕES 100X15X13X30 CM (COMPRIMENTO X BASE INFERIOR X BASE SUPERIOR X ALTURA), PARA VIAS URBANAS (USO VIÁRIO). AF_06/2016	M	1656,60	RS 38,92	RS 46,74	RS 77.429,48
3.2	C	SINAPI	EXECUÇÃO DE SARJETA DE CONCRETO USINADO, MOLDADA IN LOCO EM TRECHO RETO, 30 CM BASE X 10 CM ALTURA. AF_06/2016	M	1656,60	RS 37,69	RS 45,26	RS 74.977,72
3.3	C	SEINFRA	MEIO FIO DE PEDRA GRANÍTICA	M	184,80	RS 20,14	RS 24,19	RS 4.470,31
3.4	C	SEINFRA	DESCIDA D'ÁGUA EM CALHA PRÉ-MOLDADA DE CONCRETO D= 0,40m	M	30,00	RS 56,98	RS 68,43	RS 2.052,90
3.5	C	SICRO	Entrada para descida d'água - EDA 02 - areia e brita comerciais	UND	15,00	RS 60,65	RS 72,83	RS 1.092,45
							Subtotal 3.0:	RS 160.022,86
PAVIMENTAÇÃO DO SISTEMA VIÁRIO								
EXECUÇÃO DE PAVIMENTO EM PEDRAS POLIÉDRICAS, REJUNTAMENTO COM ARGAMASSA TRAÇO 1:3 (CIMENTO E AREIA). AF_05/2020								
4.1	C	SINAPI	REASSENTAMENTO DE PEDRAS POLIÉDRICAS, REJUNTAMENTO COM ARGAMASSA, COM REAPROVEITAMENTO DAS PEDRAS POLIÉDRICAS - INCLUSO RETRADA E COLOCAÇÃO DO MATERIAL. AF_12/2020	M2	2777,72	RS 57,33	RS 68,85	RS 191.246,02
4.2	C	SINAPI		M2	866,80	RS 67,77	RS 81,38	RS 70.540,18

TECTA (LOTE 01)

PREÇO UNIT C/ BDI	VERIFICAÇÃO	PREÇO TOTAL	VERIFICAÇÃO	70%
45,44	OK	75275,9	OK	OK
44,16	OK	73155,46	OK	OK
23,63	OK	4366,82	OK	OK
65,67	OK	1970,1	OK	OK
70,06	OK	1050,9	OK	OK
66,81	OK	185579,47	OK	OK
79,76	OK	69135,97	OK	OK

PREFEITURA MUNICIPAL DE CRATO
 FLS Nº. 2138
 COMISSÃO DE LICITAÇÃO

Lucas Maximiano Cruz Silva
 Secretário Adjunto de Infraestrutura
 CREA/CE 335867 - RNP 061767760-3
 Pç. Maria 0607008/2021-GP

João Samuel Gonçalves Dantas
 Secretário de Infraestrutura
 CREA/CE 344559 RNP 061887931-5
 Pç. Maria 0107007/2021-GP

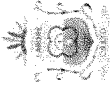

PREFEITURA DO
CRATO

ESTADO DO CEARÁ
PREFEITURA MUNICIPAL DO CRATO
SECRETARIA MUNICIPAL INFRAESTRUTURA

OBRA: PAVIMENTAÇÃO EM PEDRA TOSCA EM DIVERSAS RUAS DA ZONA RURAL DO MUNICÍPIO DE C BDI SERVIÇOS: NÃO DESONERADO 20,09%
ENDEREÇO: SÍTIO CORUJAS BDI INSUMOS: 14,92%
TABELAS: SEINFRA 027 E SINAPI 03.2022 E SICRO 01/2022

PLANILHA ORÇAMENTÁRIA

ITEM	CÓD.	BASE	DESCRIÇÃO	UND.	QUANT.	PREÇO UNIT. S/ BDI NÃO DESONERADO	PREÇO UNIT. C/ BDI NÃO DESONERADO	PREÇO TOTAL NÃO DESONERADO
4.3	C	SEINFRA	RETIRADA DE PAVIMENTAÇÃO EM PARALELEPÍEDO OU PEDRA TOSCA	M2	222,20	R\$ 10,28	R\$ 12,35	R\$ 2.744,17
Subtotal 4.0:								R\$ 264.530,37
SERVIÇOS FINAIS								
5.0			LIMPEZA DE PISO EM ÁREA URBANIZADA				R\$ 1,55	R\$ 6.419,33
5.1	C	SEINFRA		M2	4141,50	R\$ 1,29	R\$ 5,35	R\$ 22.153,33
Subtotal 5.0:								R\$ 6.419,33

TOTAL R\$ 470.377,98

IMPORTAR O PRESENTE ORÇAMENTO O VALOR DE R\$ 470.377,98 (QUATROCENTOS E SETENTA MIL, TREZENTOS E SETENTA E SEITE REAIS E NOVENTA E OITO CENTAVOS)

Lucas Maximino Cruz Silva
Secretário Adjunto de Infraestrutura
CREA/CE 335857 - RNP 061767760-3
Portaria 08070082021-GP

Luís Samuel Gonçalves Dantas
Secretário de Infraestrutura
CREA/CE 344559 RNP 061887931-5
Portaria 01070077-201-GP

TECTA (LOTE 01)

PREÇO UNIT C/ BDI	VERIFICAÇÃO	PREÇO TOTAL	VERIFICAÇÃO	70%
12,35	OK	2744,17	OK	OK
1,35	OK	6419,33	OK	OK

PREFEITURA MUNICIPAL DE CRATO/CE
FLS Nº: 2135
COMISSÃO DE LICITAÇÃO

VERIFICAÇÃO DAS PROPOSTAS DE PREÇOS - GR MÁQUINAS (LOTE 01)			
ITEM	DESCRIÇÃO	VERIFICAÇÃO DE ACEITE	OBS
1	Único envelope contendo as propostas de preços, devidamente lacrado, apresentando no envelope: AO GOVERNO MUNICIPAL DE CRATO COMISSÃO PERMANENTE DE LICITAÇÃO TOMADA DE PREÇOS Nº 2023.01.31.2 ENVELOPE "B" - PROPOSTA COMERCIAL RAZÃO SOCIAL:	Sim	
2	As propostas de preços deverão ser confeccionadas em única via, em papel timbrado, sem emendas, rasuras ou entrelinhas, com Nome/Razão Social e endereço do proponente, datadas, assinadas ou rubricadas em todas as folhas pelo representante legal e pelo responsável técnico da licitante, devidamente qualificados no processo licitatório.	Sim	
2.1	Serviços a serem executados, iguais ao objeto desta licitação, conforme Anexos I e II;	Sim	
2.2	Preço Global por quanto à licitante se compromete a executar os serviços objeto desta Licitação, expresso em reais em algarismo e por extenso;	Sim	
2.3	Prazo de validade da Proposta, que será de, no mínimo, 60 (sessenta) dias;	Sim	
2.4	Prazo de execução dos serviços que será de 120 (cento e vinte) dias.	Sim	
2.5	Planilha de Composição de Preços Unitários, para cada serviço constante do orçamento apresentado, contendo todos os insumos e coeficientes de produtividade necessários à execução de cada serviço, quais sejam equipamentos, mão-de-obra, totalização de encargos sociais, insumos, transportes, BDI, totalização de impostos e taxas, e quaisquer outros necessários à execução dos serviços.	Sim	
2.6	Composição analítica da taxa de B.D.I. (Benefícios e Despesas Indiretas).	Sim	
2.7	Composição de Encargos Sociais de sua proposta de preços.	Não	Encargos sociais divergentes do edital.
2.8	Cronograma físico-financeiro de sua proposta de preços.	Não	Não apresentou cronograma físico-financeiro.

Lucas Maximino Cruz Silva
 Secretário Adjunto de Infraestrutura
 CREA/CE 335867-RNP 061767760-3
 Portaria 0807008/2021-GP

Italo Samuel Gonçalves Dantas
 Secretário de Infraestrutura
 CREA/CE 344559 RNP 061887931-5
 Portaria 0107007/2021-GP

VERIFICAÇÃO DAS PROPOSTAS DE PREÇOS - GR MÁQUINAS (LOTE 01)			
ITEM	DESCRIÇÃO	VERIFICAÇÃO DE ACEITE	OBS
3	Os preços constantes da proposta da licitante deverão conter apenas duas casas decimais após a vírgula, cabendo ao licitante proceder ao arredondamento ou desprezar os números após as duas casas decimais dos centavos.	Sim	
4	No caso de empreitada por valor unitário, os valores unitários, total e global da proposta, não poderão ser superiores aos especificados no ANEXO I - Orçamento Básico elaborado por engenheiro civil do Município, já no caso de empreitada por valor global, os valores das etapas/parcelas, não poderão ser superiores aos especificados no ANEXO I cronograma físico-financeiro elaborado por engenheiro civil do Município.	Sim	
5	São critérios para desclassificação:		
5.1	Contiver vícios ou ilegalidades, for omissa ou apresentar irregularidades ou defeitos capazes de dificultar o julgamento;	Não	
5.2	Estiver em desacordo com as exigências do presente Edital, em especial ao seu item 4	Não	
5.3	Contiver oferta de vantagem não prevista no Edital, inclusive financiamentos subsidiados ou a fundo perdido, ou apresentar preço ou vantagem baseada nas ofertas dos demais	Não	
5.4	Apresentar preços unitários ou globais simbólicos, irrisórios ou de valor zero, incompatíveis com os preços dos insumos e salários de mercado, acrescidos dos respectivos encargos, exceto quando se referirem a materiais e instalações de propriedade do próprio licitante, para os quais ele renuncie a parcela ou à totalidade da	Não	
5.5	Apresentar preços manifestamente inexequíveis, assim considerados aqueles que não venham a ter demonstrada sua viabilidade, através de documentação que comprove que os custos dos insumos são coerentes com os de mercado e que os coeficientes de produtividade são compatíveis com a execução do objeto do contrato	Não	
5.6	Verificação de proposta inexequível	Não	

Lucas Maximino Cruz Silva
 Secretário Adjunto de Infraestrutura
 CREA/CE 335867 RNP 061767760-3
 Portaria 0807008/2021-GP

Italo Samuel Gonçalves Dantas
 Secretário de Infraestrutura
 CREA/CE 344559 RNP 061887931-5
 Portaria 0107007/2021-GP

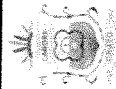

ESTADO DO CEARÁ
PREFEITURA MUNICIPAL DO CRATO
SECRETARIA MUNICIPAL INFRAESTRUTURA

NÃO DESONERADO
20,09%
BDI INSUMOS: 14,92%

OBRA: PAVIMENTAÇÃO EM PEDRA TOSCA EM DIVERSAS RUAS DA ZONA RURAL DO MUNICÍPIO DE CRATO
ENDEREÇO: SÍTIO CORUJAS
TABELAS: SEINFRA 027 E SINAPI 03.2022 E SICRO 01/2022

PLANILHA ORÇAMENTÁRIA

ITEM	CÓD.	BASE	DESCRIÇÃO	UND.	QUANT.	PREÇO UNIT. S/ BDI NÃO DESONERADO	PREÇO UNIT. C/BDI NÃO DESONERADO	PREÇO TOTAL NÃO DESONERADO
1.0			SERVIÇOS PRELIMINARES					RS 4.883,97
1.1	C	C1937	PLACAS PADRÃO DE OBRA	M2	18,00	RS 154,65	RS 185,72	RS 3.342,96
1.2	C	C4992	MOBILIZAÇÃO DE EQUIPAMENTOS EM CAVALO MECÂNICO C/ PRANCHA DE 3 EIXOS	KM	15,00	RS 3,69	RS 4,43	RS 66,45
1.3	C	C4993	DESMOBILIZAÇÃO DE EQUIPAMENTOS EM CAVALO MECÂNICO C/ PRANCHA DE 3 EIXOS	KM	15,00	RS 3,69	RS 4,43	RS 66,45
1.4	C	C2873	LOCAÇÃO DA OBRA COM AUXÍLIO TOPOGRÁFICO (ÁREA ATÉ 5000 M2)	M2	4141,50	RS 0,28	RS 0,34	RS 1.408,11
2.0			MOVIMENTO DE TERRA				Subtotal 1.0:	RS 4.883,97
2.1	C	C2032	REGULARIZAÇÃO MECANIZADA ATÉ 0,40 M, COMPACTADA P/ PAVIMENTAÇÃO	M2	2777,72	RS 9,78	RS 11,74	RS 32.610,43
2.2	C	90091	ESCAVAÇÃO MECANIZADA DE VALA COM PROF. ATÉ 1,5 M (MÉDIA MONTANTE E JUSANTE/UMA COMPOSIÇÃO POR TRECHO), ESCAVADEIRA (0,8 M3), LARG. DE 1,5 M A 2,5 M, EM SOLO DE 1ª CATEGORIA, LOCAIS COM BAIXO NÍVEL DE INTERFERÊNCIA. AF_02/2021	M3	80,55	RS 5,74	RS 6,89	RS 554,96
2.3	C	C2531	TRANSPORTE DE MATERIAL, EXCETO ROCHA EM CAMINHÃO ATÉ 1KM	M3	104,72	RS 4,90	RS 5,88	RS 615,72
2.4	C	100980	CARGA, MANOBRAS E DESCARGA DE SOLOS E MATERIAIS GRANULARES EM CAMINHÃO BASCULANTE 18 MP - CARGA COM ESCAVADEIRA HIDRÁULICA (CACAMBA DE 1,20 MP / 155 HP) E DESCARGA LIVRE (UNIDADE: M3). AF_07/2020	M3	104,72	RS 5,89	RS 7,07	RS 740,34

GR MÁQUINAS (LOTE 01)

PREÇO UNIT C/ BDI	VERIFICAÇÃO	PREÇO TOTAL	VERIFICAÇÃO	70%
178,49	OK	3212,82	OK	OK
4,23	OK	63,45	OK	OK
4,23	OK	63,45	OK	OK
0,34	OK	1408,11	OK	OK
11,25	OK	31249,35	OK	OK
4,88	OK	393,07	OK	OK
5,66	OK	592,69	OK	OK
5,34	OK	559,18	OK	OK

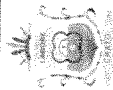

ESTADO DO CEARÁ
PREFEITURA MUNICIPAL DO CRATO
SECRETARIA MUNICIPAL INFRAESTRUTURA

OBRA: PAVIMENTAÇÃO EM PEDRA TOSCA EM DIVERSAS RUAS DA ZONA RURAL DO MUNICÍPIO DE CRATO
ENDEREÇO: SÍTIO CORUJAS
TABELAS: SEINFRA 027 E SINAPI 03.2022 E SICRO 01/2022

NÃO DESONERADO
20,09%
BDI INSUMOS:
14,92%

PLANILHA ORÇAMENTÁRIA

ITEM	CÓD.	BASE	DESCRIÇÃO	UND.	QUANT.	PREÇO UNIT. S/ BDI NÃO DESONERADO	PREÇO UNIT. C/ BDI NÃO DESONERADO	PREÇO TOTAL NÃO DESONERADO
3.0 DRENAGEM								
						Subtotal 2.0:	R\$ 34.521,45	R\$ 34.521,45
						Subtotal 3.0:	R\$ 160.022,86	R\$ 160.022,86
3.1	C	SINAPI	ASSENTAMENTO DE GUIA (MEIO-FIO) EM TRECHO RETO, CONFECCIONADA EM CONCRETO PRÉ-FABRICADO, DIMENSÕES 100X15X13X30 CM (COMPRIMENTO X BASE INFERIOR X BASE SUPERIOR X ALTURA), PARA VIAS URBANAS (USO VIÁRIO). AF_06/2016	M	1656,60	R\$ 38,92	R\$ 46,74	R\$ 77.429,48
3.2	C	SINAPI	EXECUÇÃO DE SARJETA DE CONCRETO USINADO, MOLDADA IN LOCO EM TRECHO RETO, 30 CM BASE X 10 CM ALTURA. AF_06/2016	M	1656,60	R\$ 37,69	R\$ 45,26	R\$ 74.977,72
3.3	C	SEINFRA	MEIO FIO DE PEDRA GRANÍTICA	M	184,80	R\$ 20,14	R\$ 24,19	R\$ 4.470,31
3.4	C	SEINFRA	DESCIDA D'ÁGUA EM CALHA PRÉ-MOLDADA DE CONCRETO D= 0,40m	M	30,00	R\$ 56,98	R\$ 68,43	R\$ 2.052,90
3.5	C	SICRO	Entrada para descida d'água - EDA 02 - areia e brita comerciais	UND	15,00	R\$ 60,65	R\$ 72,83	R\$ 1.092,45
						Subtotal 3.0:	R\$ 160.022,86	R\$ 160.022,86
4.0 PAVIMENTAÇÃO DO SISTEMA VIÁRIO								
						Subtotal 3.0:	R\$ 264.530,37	R\$ 264.530,37
4.1	C	SINAPI	EXECUÇÃO DE PAVIMENTO EM PEDRAS POLIÉDRICAS, REJUNTAMENTO COM ARGAMASSA TRAÇÃO 1:3 (CIMENTO E AREIA). AF_05/2020	M2	2777,72	R\$ 57,33	R\$ 68,85	R\$ 191.246,02
4.2	C	SINAPI	REASSENTAMENTO DE PEDRAS POLIÉDRICAS, REJUNTAMENTO COM ARGAMASSA, COM REAPROVEITAMENTO DAS PEDRAS POLIÉDRICAS - INCLUSO RETIRADA E COLOCAÇÃO DO MATERIAL. AF_12/2020	M2	866,80	R\$ 67,77	R\$ 81,38	R\$ 70.540,18

GR. MÁQUINAS (LOTE 01)					
PREÇO UNIT C/ BDI	VERIFICAÇÃO	PREÇO TOTAL	VERIFICAÇÃO	PREÇO TOTAL	70%
45,38	OK	75176,51	OK	75176,51	OK
44,13	OK	73105,76	OK	73105,76	OK
23,63	OK	4366,82	OK	4366,82	OK
65,67	OK	1970,1	OK	1970,1	OK
67,56	OK	1013,4	OK	1013,4	OK
63,97	OK	177690,75	OK	177690,75	OK
74,62	OK	64680,62	OK	64680,62	OK

PREFEITURA MUNICIPAL DE CRATO
FLS Nº: 2143
COMISSÃO DE LICITAÇÃO

Lucas Máximo Cruz Silva
Secretário Adjunto de Infraestrutura
CREAFICE 335667 - RNP 061767760-3
Portaria 0807008/2021-GP

Samuel Gonçalves Dantas
Secretário de Infraestrutura
CREAFICE 344559 RNP 061887931-5
Portaria 0107007/2021-GP



ESTADO DO CEARÁ
PREFEITURA MUNICIPAL DO CRATO
SECRETARIA MUNICIPAL INFRAESTRUTURA

OBRA: PAVIMENTAÇÃO EM PEDRA TOSCA EM DIVERSAS RUAS DA ZONA RURAL DO MUNICÍPIO DE CRATO
ENDEREÇO: SÍTIO CORUJAS
TABELAS: SEINFRA 027 E SINAPI 03.2022 E SICRO 01/2022

NÃO DESONERADO
 20,09%
BDI SERVIÇOS:
 14,92%

PLANILHA ORÇAMENTÁRIA

ITEM	CÓD.	BASE	DESCRIÇÃO	UND.	QUANT.	PREÇO UNIT. S/ BDI NÃO DESONERADO	PREÇO UNIT. C/BDI NÃO DESONERADO	PREÇO TOTAL NÃO DESONERADO
4.3	C	SEINFRA	RETIRADA DE PAVIMENTAÇÃO EM PARALELEPÍPEDO OU PEDRA TOSCA	M2	222,20	R\$ 10,28	R\$ 12,35	R\$ 2.744,17
Subtotal 4.0:								R\$ 264.530,37
SERVIÇOS FINAIS								
5.1	C	SEINFRA	LIMPEZA DE PISO EM ÁREA URBANIZADA	M2	4141,50	R\$ 1,29	R\$ 1,55	R\$ 6.419,33
Subtotal 5.0:								R\$ 6.419,33

TOTAL **R\$ 470.377,98**

IMPORTAR O PRESENTE ORÇAMENTO O VALOR DE R\$ 470.377,98 (QUATROCENTOS E SETENTA MIL, TREZENTOS E SETENTA E SEITE REAIS E NOVENA E OITO CENTAVOS)

Lucas Maximino Cruz Silva
 Secretário Adjunto de Infraestrutura
 CREA/CE 335867 - RNP 061767760-3
 Portaria 0607008/2021-GP

João Samuel Gonçalves Dantas
 Secretário de Infraestrutura
 CREA/CE 344559 RNP 061887931-5
 Portaria 0107007/2021-GP

GR MÁQUINAS (LOTE 01)

PREÇO UNIT C/ BDI	VERIFICAÇÃO	PREÇO TOTAL	VERIFICAÇÃO	70%
12,35	OK	2744,17	OK	OK
1,55	OK	6419,33	OK	OK

PREFEITURA MUNICIPAL DE CRATO/CE
 FLS Nº. 2199
 COMISSÃO DE LICITAÇÃO

VERIFICAÇÃO DAS PROPOSTAS DE PREÇOS - NORDESTE (LOTE 01)			
ITEM	DESCRIÇÃO	VERIFICAÇÃO DE ACEITE	OBS
1	Único envelope contendo as propostas de preços, devidamente lacrado, apresentando no envelope: AO GOVERNO MUNICIPAL DE CRATO COMISSÃO PERMANENTE DE LICITAÇÃO TOMADA DE PREÇOS Nº 2023.01.31.2 ENVELOPE "B" - PROPOSTA COMERCIAL RAZÃO SOCIAL:	Sim	
2	As propostas de preços deverão ser confeccionadas em única via, em papel timbrado, sem emendas, rasuras ou entrelinhas, com Nome/Razão Social e endereço do proponente, datadas, assinadas ou rubricadas em todas as folhas pelo representante legal e pelo responsável técnico da licitante, devidamente qualificados no processo licitatório.	Sim	
2.1	Serviços a serem executados, iguais ao objeto desta licitação, conforme Anexos I e II;	Sim	
2.2	Preço Global por quanto à licitante se compromete a executar os serviços objeto desta Licitação, expresso em reais em algarismo e por extenso;	Sim	
2.3	Prazo de validade da Proposta, que será de, no mínimo, 60 (sessenta) dias;	Sim	
2.4	Prazo de execução dos serviços que será de 120 (cento e vinte) dias.	Sim	
2.5	Planilha de Composição de Preços Unitários, para cada serviço constante do orçamento apresentado, contendo todos os insumos e coeficientes de produtividade necessários à execução de cada serviço, quais sejam equipamentos, mão-de-obra, totalização de encargos sociais, insumos, transportes, BDI, totalização de impostos e taxas, e quaisquer outros necessários à execução dos serviços.	Sim	
2.6	Composição analítica da taxa de B.D.I. (Benefícios e Despesas Indiretas).	Sim	
2.7	Composição de Encargos Sociais de sua proposta de preços.	Não	Encargos sociais divergentes do edital.
2.8	Cronograma físico-financeiro de sua proposta de preços.	Sim	

Lucas Maximiliano Cruz Silva
 Secretário Adjunto de Infraestrutura
 CREA/CE 335869 - RNP 061767760-3
 Portaria 0607008/2021-GP

Italo Samuel Gonçalves Dantas
 Secretário de Infraestrutura
 CREA/CE 344559 RNP 061867931-5
 Portaria 0107007/2021-GP

VERIFICAÇÃO DAS PROPOSTAS DE PREÇOS - NORDESTE (LOTE 01)

ITEM	DESCRIÇÃO	VERIFICAÇÃO DE ACEITE	OBS
3	Os preços constantes da proposta da licitante deverão conter apenas duas casas decimais após a vírgula, cabendo ao licitante proceder ao arredondamento ou desprezar os números após as duas casas decimais dos centavos.	Sim	
4	No caso de empreitada por valor unitário, os valores unitários, total e global da proposta, não poderão ser superiores aos especificados no ANEXO I - Orçamento Básico elaborado por engenheiro civil do Município, já no caso de empreitada por valor global, os valores da etapas/parcelas, não poderão ser superiores aos especificados no ANEXO I cronograma físico-financeiro elaborado por engenheiro civil do Município.	Sim	
5	São critérios para desclassificação:		
5.1	Contiver vícios ou ilegalidades, for omissa ou apresentar irregularidades ou defeitos capazes de dificultar o julgamento;	Não	
5.2	Estiver em desacordo com as exigências do presente Edital, em especial ao seu item 4	Não	
5.3	Contiver oferta de vantagem não prevista no Edital, inclusive financiamentos subsidiados ou a fundo perdido, ou apresentar preço ou vantagem baseada nas ofertas dos demais licitantes	Não	
5.4	Apresentar preços unitários ou globais simbólicos, irrisórios ou de valor zero, incompatíveis com os preços dos insumos e salários de mercado, acrescidos dos respectivos encargos, exceto quando se referirem a materiais e instalações de propriedade do próprio licitante, para os quais ele renuncie a parcela ou à totalidade da execução	Não	
5.5	Apresentar preços manifestamente inexequíveis, assim considerados aqueles que não venham a ter demonstrada sua viabilidade, através de documentação que comprove que os custos dos insumos são coerentes com os de mercado e que os coeficientes de produtividade são compatíveis com a execução do objeto do contrato	Não	
5.6	Verificação de proposta inexequível	Não	

Lucas Maximino Cruz Silva
 Secretário Adjunto de Infraestrutura
 CREA/CE 335867 - RNP 061767760-3
 Portaria 0807008/2021-GP

Italo Samuel Gonçalves Dantas
 Secretário de Infraestrutura
 CREA/CE 344859 RNP 061887931-5
 Portaria 0107007/2021-GP



PREFEITURA DO
CRATO

ESTADO DO CEARÁ
PREFEITURA MUNICIPAL DO CRATO
SECRETARIA MUNICIPAL INFRAESTRUTURA

OBRA: PAVIMENTAÇÃO EM PEDRA TOSCA EM DIVERSAS RUAS DA ZONA RURAL DO MUNICÍPIO DE C BDI SERVIÇOS: NÃO DESONERADO 20,09%
ENDEREÇO: SÍTIO CORUJAS BDI INSUMOS: 14,92%
TABELAS: SEINFRA 027 E SINAPI 03.2022 E SICRO 01/2022

PLANILHA ORÇAMENTÁRIA

ITEM	CÓD.	BASE	DESCRIÇÃO	UND.	QUANT.	PREÇO UNIT. S/ BDI NÃO DESONERADO	PREÇO UNIT. C/ BDI NÃO DESONERADO	PREÇO TOTAL NÃO DESONERADO
1.0	C	SEINFRA	SERVIÇOS PRELIMINARES					RS 4.883,97
1.1	C	SEINFRA	PLACAS PADRÃO DE OBRA	M2	18,00	RS 154,65	RS 185,72	RS 3.342,96
1.2	C	SEINFRA	MOBILIZAÇÃO DE EQUIPAMENTOS EM CAVALO MECÂNICO C/ PRANCHA DE 3 EIXOS	KM	15,00	RS 3,69	RS 4,43	RS 66,45
1.3	C	SEINFRA	DESMOBILIZAÇÃO DE EQUIPAMENTOS EM CAVALO MECÂNICO C/ PRANCHA DE 3 EIXOS	KM	15,00	RS 3,69	RS 4,43	RS 66,45
1.4	C	SEINFRA	LOCAÇÃO DA OBRA COM AUXÍLIO TOPOGRÁFICO (ÁREA ATÉ 5000 M2)	M2	4141,50	RS 0,28	RS 0,34	RS 1.408,11
Subtotal 1.0:								RS 4.883,97
Movimento de Terra								
2.0	Movimento de Terra							
2.1	C	SEINFRA	REGULARIZAÇÃO MECANIZADA ATÉ 0,40 M, COMPACTADA P/ PAVIMENTAÇÃO	M2	2777,72	RS 9,78	RS 11,74	RS 32.610,43
2.2	C	SINAPI	ESCAVAÇÃO MECANIZADA DE VALA COM PROF. ATÉ 1,5 M (MÉDIA MONTANTE E JUSANTE/UMA COMPOSIÇÃO POR TRECHO), ESCAVADEIRA (0,8 M3), LARG. DE 1,5 M A 2,5 M, EM SOLO DE 1ª CATEGORIA, LOCAIS COM BAIXO NÍVEL DE INTERFERÊNCIA. AF_02/2021	M3	80,55	RS 5,74	RS 6,89	RS 554,96
2.3	C	SEINFRA	TRANSPORTE DE MATERIAL, EXCETO ROCHA EM CAMINHÃO ATÉ 10KM	M3	104,72	RS 4,90	RS 5,88	RS 615,72
2.4	C	SINAPI	CARGA, MANOBRAS E DESCARGA DE SOLOS E MATERIAIS GRANULARES EM CAMINHÃO BASCULANTE 18 MP - CARGA COM ESCAVADEIRA HIDRÁULICA (CAÇAMBA DE 1,20 M³ / 155 HP) E DESCARGA LIVRE (UNIDADE: M3). AF_07/2020	M3	104,72	RS 5,89	RS 7,07	RS 740,34

NORDESTE CONSTRUÇÕES (LOTE 01)

PREÇO UNIT C/ BDI	VERIFICAÇÃO	PREÇO TOTAL	VERIFICAÇÃO	70%
183,28	OK	3299,04	OK	OK
4,35	OK	65,25	OK	OK
4,35	OK	65,25	OK	OK
0,34	OK	1408,11	OK	OK
11,55	OK	32082,67	OK	OK
6,87	OK	553,55	OK	OK
5,8	OK	607,35	OK	OK
7,03	OK	736,15	OK	OK



PREFEITURA DO
CRATO

ESTADO DO CEARÁ
PREFEITURA MUNICIPAL DO CRATO
SECRETARIA MUNICIPAL INFRAESTRUTURA

OBRA: PAVIMENTAÇÃO EM PEDRA TOSCA EM DIVERSAS RUAS DA ZONA RURAL DO MUNICÍPIO DE CRATO
ENDEREÇO: SÍTIO CORLIJAS
TABELAS: SEINFRA 027 E SINAPI 03.2022 E SICRO 01/2022

NÃO DESONERADO 20,09%
NÃO DESONERADO 14,92%
BDI INSUMOS:

PLANILHA ORÇAMENTÁRIA

ITEM	CÓD.	BASE	DESCRIÇÃO	UND.	QUANT.	PREÇO UNIT. S/ BDI NÃO DESONERADO	PREÇO UNIT. C/ BDI NÃO DESONERADO	PREÇO TOTAL NÃO DESONERADO
DRENAAGEM								
3.0								Subtotal 2.0: R\$ 34.521,45
								Subtotal 3.0: R\$ 160.022,86
3.1	C	SINAPI	ASSENTAMENTO DE GUIA (MEIO-FIO) EM TRECHO RETO, CONFECCIONADA EM CONCRETO PRÉ-FABRICADO, DIMENSÕES 100X15X13X30 CM (COMPRIMENTO X BASE INFERIOR X BASE SUPERIOR X ALTURA), PARA VIAS URBANAS (USO VIÁRIO). AF_06/2016	M	1656,60	R\$ 38,92	R\$ 46,74	R\$ 77.429,48
3.2	C	SINAPI	EXECUÇÃO DE SARJETA DE CONCRETO USINADO, MOLDADA IN LOCO EM TRECHO RETO, 30 CM BASE X 10 CM ALTURA. AF_06/2016	M	1656,60	R\$ 37,69	R\$ 45,26	R\$ 74.977,72
3.3	C	SEINFRA	MEIO FIO DE PEDRA GRANÍTICA	M	184,80	R\$ 20,14	R\$ 24,19	R\$ 4.470,31
3.4	C	SEINFRA	DESCIDA D'ÁGUA EM CALHA PRÉ-MOLDADA DE CONCRETO D= 0,40m	M	30,00	R\$ 56,98	R\$ 68,43	R\$ 2.052,90
3.5	C	SICRO	Entrada para descida d'água - EDA 02 - areia e brita comerciais	UND	15,00	R\$ 60,65	R\$ 72,83	R\$ 1.092,45
								Subtotal 3.0: R\$ 160.022,86
PAVIMENTAÇÃO DO SISTEMA VIÁRIO								
4.0								Subtotal 3.0: R\$ 264.530,37
4.1	C	SINAPI	EXECUÇÃO DE PAVIMENTO EM PEDRAS POLIÉDRICAS, REJUNTAMENTO COM ARGAMASSA TRAÇO 1:3 (CIMENTO E AREIA). AF_05/2020	M2	2777,72	R\$ 57,33	R\$ 68,85	R\$ 191.246,02
4.2	C	SINAPI	REASSENTAMENTO DE PEDRAS POLIÉDRICAS, REJUNTAMENTO COM ARGAMASSA, COM REAPROVEITAMENTO DAS PEDRAS POLIÉDRICAS - INCLUSO RETIRADA E COLOCAÇÃO DO MATERIAL. AF_12/2020	M2	866,80	R\$ 67,77	R\$ 81,38	R\$ 70.540,18

Lucas Maximiano Cruz Silva
Secretário Adjunto de Infraestrutura
CREA/CE 335867 - RNP 061767760-3
Portaria 0807/008/2021-GP

Italo Samuel Gonçalves Dantas
Secretário de Infraestrutura
CREA/CE 344559 RNP 061887931-5
Portaria 0107007/2021-GP

NORDESTE CONSTRUÇÕES (LOTE 01)

PREÇO UNIT C/ BDI	VERIFICAÇÃO	PREÇO TOTAL	VERIFICAÇÃO	70%
46,27	OK	76650,88	OK	OK
44,87	OK	74331,64	OK	OK
24,01	OK	4437,05	OK	OK
67,49	OK	2024,7	OK	OK
72,07	OK	1081,05	OK	OK
68,14	OK	189273,84	OK	OK
80,82	OK	70054,78	OK	OK

PREFEITURA MUNICIPAL DE CRATO/CE
FLS. Nº. 2149
COMISSÃO DELIBERATIVA



ESTADO DO CEARÁ
PREFEITURA MUNICIPAL DO CRATO
SECRETARIA MUNICIPAL INFRAESTRUTURA

OBRA: PAVIMENTAÇÃO EM PEDRA TOSCA EM DIVERSAS RUAS DA ZONA RURAL DO MUNICÍPIO DE C BDI SERVIÇOS: NÃO DESONERADO 20,09%
ENDEREÇO: SÍTIO CORUJAS BDI INSUMOS: 14,92%
TABELAS: SEINFRA 027 E SINAPI 03.2022 E SICRO 01/2022

PLANILHA ORÇAMENTÁRIA

ITEM	CÓD.	BASE	DESCRIÇÃO	UND.	QUANT.	PREÇO UNIT. S/ BDI NÃO DESONERADO	PREÇO UNIT. C/ BDI NÃO DESONERADO	PREÇO TOTAL NÃO DESONERADO
4.3	C 2940	SEINFRA	RETIRADA DE PAVIMENTAÇÃO EM PARALELEPÍEDO OU PEDRA TOSCA	M2	222,20	R\$ 10,28	R\$ 12,35	R\$ 2.744,17
Subtotal 4.0:								R\$ 264.530,37
SERVIÇOS FINAIS								
5.1	C 3447	SEINFRA	LIMPEZA DE PISO EM ÁREA URBANIZADA	M2	4141,50	R\$ 1,29	R\$ 1,55	R\$ 6.419,33
Subtotal 5.0:								R\$ 6.419,33
TOTAL								R\$ 470.377,98

IMPORTAR O PRESENTE ORÇAMENTO O VALOR DE R\$ 470.377,98 (QUATROCENTOS E SETENTA MIL, TREZENTOS E SETENTA E SETE REAIS E NOVENTA E OITO CENTAVOS)

Lucas Maximiano Cruz Silva
Secretário Adjunto de Infraestrutura
CREA/CE 335867 - RNP 06176760-3
Portaria 0607008/2021-GP

Italo Samuel Gonçalves Dantas
Secretário de Infraestrutura
CREA/CE 344559 RNP 061897931-5
Portaria 0107007/2021-GP

NORDESTE CONSTRUÇÕES (LOTE 01)

PREÇO UNIT C/ BDI	VERIFICAÇÃO	PREÇO TOTAL	VERIFICAÇÃO	70%
12,35	OK	2744,17	OK	OK
1,55	OK	6419,33	OK	OK

PREFEITURA MUNICIPAL DE CRATO/CE
FLS Nº: 2145
PROCESSO DE LICITAÇÃO

VERIFICAÇÃO DAS PROPOSTAS DE PREÇOS - ELETROCAMPO (LOTE 01)			
ITEM	DESCRIÇÃO	VERIFICAÇÃO DE ACEITE	OBS
1	Único envelope contendo as propostas de preços, devidamente lacrado, apresentando no envelope: AO GOVERNO MUNICIPAL DE CRATO COMISSÃO PERMANENTE DE LICITAÇÃO TOMADA DE PREÇOS Nº 2023.01.31.2 ENVELOPE "B" - PROPOSTA COMERCIAL RAZÃO SOCIAL:	Sim	
2	As propostas de preços deverão ser confeccionadas em única via, em papel timbrado, sem emendas, rasuras ou entrelinhas, com Nome/Razão Social e endereço do proponente, datadas, assinadas ou rubricadas em todas as folhas pelo representante legal e pelo responsável técnico da licitante, devidamente qualificados no processo licitatório.	Sim	
2.1	Serviços a serem executados, iguais ao objeto desta licitação, conforme Anexos I e II;	Sim	
2.2	Preço Global por quanto à licitante se compromete a executar os serviços objeto desta Licitação, expresso em reais em algarismo e por extenso;	Sim	
2.3	Prazo de validade da Proposta, que será de, no mínimo, 60 (sessenta) dias;	Sim	
2.4	Prazo de execução dos serviços que será de 120 (cento e vinte) dias.	Sim	
2.5	Planilha de Composição de Preços Unitários, para cada serviço constante do orçamento apresentado, contendo todos os insumos e coeficientes de produtividade necessários à execução de cada serviço, quais sejam equipamentos, mão-de-obra, totalização de encargos sociais, insumos, transportes, BDI, totalização de impostos e taxas, e quaisquer outros necessários à execução dos serviços.	Sim	
2.6	Composição analítica da taxa de B.D.I. (Benefícios e Despesas Indiretas).	Sim	
2.7	Composição de Encargos Sociais de sua proposta de preços.	Não	Encargos sociais divergentes do edital.
2.8	Cronograma físico-financeiro de sua proposta de preços.	Sim	

Lucas Maximino Cruz Silva
Secretário Adjunto de Infraestrutura
CREA/CE 335867 - RNP 061767760-3
Portaria 0807008/2021-GP

Italo Samuel Gonçalves Dantas
Secretário de Infraestrutura
CREA/CE 344559 RNP 061887931-5
Portaria 0107007/2021-GP

VERIFICAÇÃO DAS PROPOSTAS DE PREÇOS - ELETROCAMPO (LOTE 01)			
ITEM	DESCRIÇÃO	VERIFICAÇÃO DE ACEITE	OBS
3	Os preços constantes da proposta da licitante deverão conter apenas duas casas decimais após a vírgula, cabendo ao licitante proceder ao arredondamento ou desprezar os números após as duas casas decimais dos centavos.	Sim	
4	No caso de empreitada por valor unitário, os valores unitários, total e global da proposta, não poderão ser superiores aos especificados no ANEXO I - Orçamento Básico elaborado por engenheiro civil do Município, já no caso de empreitada por valor global, os valores da etapas/parcelas, não poderão ser superiores aos especificados no ANEXO I cronograma físico-financeiro elaborado por engenheiro civil do Município.	Sim	
5	São critérios para desclassificação:		
5.1	Contiver vícios ou ilegalidades, for omissa ou apresentar irregularidades ou defeitos capazes de dificultar o julgamento;	Não	
5.2	Estiver em desacordo com as exigências do presente Edital, em especial ao seu item 4	Não	
5.3	Contiver oferta de vantagem não prevista no Edital, inclusive financiamentos subsidiados ou a fundo perdido, ou apresentar preço ou vantagem baseada nas ofertas dos demais licitantes;	Não	
5.4	Apresentar preços unitários ou globais simbólicos, irrisórios ou de valor zero, incompatíveis com os preços dos insumos e salários de mercado, acrescidos dos respectivos encargos, exceto quando se referirem a materiais e instalações de propriedade do próprio licitante, para os quais ele renuncie a parcela ou à totalidade da execução;	Não	
5.5	Apresentar preços manifestamente inexequíveis, assim considerados aqueles que não venham a ter demonstrada sua viabilidade, através de documentação que comprove que os custos dos insumos são coerentes com os de mercado e que os coeficientes de produtividade são compatíveis com a execução do objeto do contrato	Não	
5.6	Verificação de proposta inexequível	Não	

Lucas Maximino Cruz Silva
 Secretário Adjunto de Infraestrutura
 CREA/CE 335867-RNP 061767760-3
 Portaria 0807008/2021-GP

Maio Samuel Gonçalves Dantas
 Secretário de Infraestrutura
 CREA/CE 344359 RNP 061887931-5
 Portaria 0107007/2021-GP

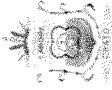

PREFEITURA DO
CRATO

ESTADO DO CEARÁ
PREFEITURA MUNICIPAL DO CRATO
SECRETARIA MUNICIPAL INFRAESTRUTURA

OBRA: PAVIMENTAÇÃO EM PEDRA TOSCA EM DIVERSAS RUAS DA ZONA RURAL DO MUNICÍPIO DE CRATO
ENDEREÇO: SÍTIO CORUJAS
TABELAS: SEINFRA 027 E SINAPI 03.2022 E SICRO 01/2022

NÃO DESONERADO
20,09%
BDI INSUMOS:
14,92%

PLANILHA ORÇAMENTÁRIA

ITEM	CÓD.	BASE	DESCRIÇÃO	UND.	QUANT.	PREÇO UNIT. S/ BDI NÃO DESONERADO	PREÇO UNIT. C/BDI NÃO DESONERADO	PREÇO TOTAL NÃO DESONERADO
1.0			SERVIÇOS PRELIMINARES					
1.1	C	C1937	PLACAS PADRÃO DE OBRA	M2	18,00	R\$ 154,65	R\$ 185,72	R\$ 4.883,97
1.2	C	C4992	MOBILIZAÇÃO DE EQUIPAMENTOS EM CAVALO MECÂNICO C/ PRANCHA DE 3 EIXOS	KM	15,00	R\$ 3,69	R\$ 4,43	R\$ 66,45
1.3	C	C4993	DESMOBILIZAÇÃO DE EQUIPAMENTOS EM CAVALO MECÂNICO C/ PRANCHA DE 3 EIXOS	KM	15,00	R\$ 3,69	R\$ 4,43	R\$ 66,45
1.4	C	C2873	LOCAÇÃO DA OBRA COM AUXÍLIO TOPOGRÁFICO (ÁREA ATÉ 5000 M2)	M2	4141,50	R\$ 0,28	R\$ 0,34	R\$ 1.408,11
							Subtotal I.O:	R\$ 4.883,97

MOVIMENTO DE TERRA

ITEM	CÓD.	BASE	DESCRIÇÃO	UND.	QUANT.	PREÇO UNIT. S/ BDI NÃO DESONERADO	PREÇO UNIT. C/BDI NÃO DESONERADO	PREÇO TOTAL NÃO DESONERADO
2.0			MOVIMENTO DE TERRA					
2.1	C	C2032	REGULARIZAÇÃO MECANIZADA ATÉ 0,40 M, COMPACTADA P/ PAVIMENTAÇÃO	M2	2777,72	R\$ 9,78	R\$ 11,74	R\$ 32.610,43
2.2	C	90091	ESCAVAÇÃO MECANIZADA DE VALA COM PROF. ATÉ 1,5 M (MÉDIA MONTANTE E JUSANTE/UMA COMPOSIÇÃO POR TRECHO), ESCAVADEIRA (0,8 M3), LARG. DE 1,5 M A 2,5 M, EM SOLO DE 1ª CATEGORIA, LOCAIS COM BAIXO NÍVEL DE INTERFERÊNCIA. AF_02/2021	M3	80,55	R\$ 5,74	R\$ 6,89	R\$ 554,96
2.3	C	C2531	TRANSPORTE DE MATERIAL, EXCETO ROCHA EM CAMINHÃO ATÉ 1KM	M3	104,72	R\$ 4,90	R\$ 5,88	R\$ 615,72
2.4	C	100980	CARGA, MANOBRAS E DESCARGA DE SOLOS E MATERIAIS GRANULARES EM CAMINHÃO BASCULANTE 18 M ³ - CARGA COM ESCAVADEIRA HIDRÁULICA (CAÇAMBA DE 1,20 M ³ / 155 HP) E DESCARGA LIVRE (UNIDADE: M3). AF_07/2020	M3	104,72	R\$ 5,89	R\$ 7,07	R\$ 740,34

ELETROCAMPO (LOTE 01)

PREÇO UNIT C/ BDI	VERIFICAÇÃO	PREÇO TOTAL	VERIFICAÇÃO	70%
182,95	OK	3293,1	OK	OK
4,36	OK	65,4	OK	OK
4,36	OK	65,4	OK	OK
0,34	OK	1408,11	OK	OK
11,55	OK	32082,67	OK	OK
6,79	OK	546,91	OK	OK
5,8	OK	607,35	OK	OK
6,95	OK	727,77	OK	OK

Lucas Maximiano Cruz Silva
Secretário Adjunto de Infraestrutura
CREACE 335867 - RNP 061767760-3
P.O. Caixa 0807008/2021-GP

Luiz Samuel Gonçalves Dantas
Secretário de Infraestrutura
CREACE 344559 RNP 061887931-5
Portaria 0107007/2021-GP



ESTADO DO CEARÁ
PREFEITURA MUNICIPAL DO CRATO
SECRETARIA MUNICIPAL INFRAESTRUTURA

OBRA: PAVIMENTAÇÃO EM PEDRA TOSCA EM DIVERSAS RUAS DA ZONA RURAL DO MUNICÍPIO DE CRATO
 ENDEREÇO: SÍTIO CORUJAS
 TABELAS: SEINFRA 027 E SINAPI 03.2022 E SICRO 01/2022

NÃO DESONERADO 20,09%
 NÃO DESONERADO 14,92%
 BDI INSUMOS:

PLANILHA ORÇAMENTÁRIA

ITEM	CÓD.	BASE	DESCRIÇÃO	UND.	QUANT.	PREÇO UNIT. S/ BDI NÃO DESONERADO	PREÇO UNIT. C/ BDI NÃO DESONERADO	PREÇO TOTAL NÃO DESONERADO
DRENAGEM								
3.0								Subtotal 2.0: R\$ 34.521,45
								Subtotal 3.0: R\$ 160.022,86
3.1	C	SINAPI	ASSENTAMENTO DE GUIA (MEIO-FIO) EM TRECHO RETO. CONFECCIONADA EM CONCRETO PRÉ-FABRICADO, DIMENSÕES 100X15X13X30 CM (COMPRIMENTO X BASE INFERIOR X BASE SUPERIOR X ALTURA), PARA VIAS URBANAS (USO VIÁRIO). AF_06/2016	M	1656,60	R\$ 38,92	R\$ 46,74	R\$ 77.429,48
3.2	C	SINAPI	EXECUÇÃO DE SARIETA DE CONCRETO USINADO, MOLDADA IN LOCO EM TRECHO RETO, 30 CM BASE X 10 CM ALTURA. AF_06/2016	M	1656,60	R\$ 37,69	R\$ 45,26	R\$ 74.977,72
3.3	C	SEINFRA	MEIO FIO DE PEDRA GRANÍTICA	M	184,80	R\$ 20,14	R\$ 24,19	R\$ 4.470,31
3.4	C	SEINFRA	DESCIDA D'ÁGUA EM CALHA PRÉ-MOLDADA DE CONCRETO D= 0,40m	M	30,00	R\$ 56,98	R\$ 68,43	R\$ 2.052,90
3.5	C	SICRO	Entrada para descida d'água - EDA 02 - areia e brita comerciais	UND	15,00	R\$ 60,65	R\$ 72,83	R\$ 1.092,45
4.0								Subtotal 3.0: R\$ 160.022,86

PAVIMENTAÇÃO DO SISTEMA VIÁRIO								
EXECUÇÃO DE PAVIMENTO EM PEDRAS POLIÉDRICAS, REJUNTAMENTO COM ARGAMASSA TRAÇO 1:3 (CIMENTO E AREIA). AF_05/2020								
4.1	C	SINAPI	REASSENTAMENTO DE PEDRAS POLIÉDRICAS, REJUNTAMENTO COM ARGAMASSA, COM REAPROVEITAMENTO DAS PEDRAS POLIÉDRICAS - INCLUSO RETRADA E COLOCAÇÃO DO MATERIAL. AF_12/2020	M2	2777,72	R\$ 57,33	R\$ 68,85	R\$ 191.246,02
4.2	C	SINAPI	REASSENTAMENTO DE PEDRAS POLIÉDRICAS, REJUNTAMENTO COM ARGAMASSA, COM REAPROVEITAMENTO DAS PEDRAS POLIÉDRICAS - INCLUSO RETRADA E COLOCAÇÃO DO MATERIAL. AF_12/2020	M2	866,80	R\$ 67,77	R\$ 81,38	R\$ 70.540,18

ELETROCAMPO (LOTE 01)					
PREÇO UNIT C/ BDI	VERIFICAÇÃO	PREÇO TOTAL	VERIFICAÇÃO	PREÇO TOTAL	70%
46,03	OK	76253,3	OK	76253,3	OK
44,58	OK	73851,23	OK	73851,23	OK
23,81	OK	4400,09	OK	4400,09	OK
67,41	OK	2022,3	OK	2022,3	OK
71,74	OK	1076,1	OK	1076,1	OK
67,78	OK	188273,86	OK	188273,86	OK
80,11	OK	69439,35	OK	69439,35	OK

PREFEITURA MUNICIPAL DE CRATO/CE
 FL. Nº. 2.153
 COMISSÃO DE LICITAÇÃO

Lucas Maximiano Cruz Silva
 Secretário Adjunto de Infraestrutura
 CREA/CE 3335657 - RNP 061767760-3
 Telefone 08070082021-GP

João Samuel Gonçalves Dantas
 Secretário de Infraestrutura
 CREA/CE 344559 RNP 061887931-5
 Telefone 01070072021-GP



ESTADO DO CEARÁ
PREFEITURA MUNICIPAL DO CRATO
SECRETARIA MUNICIPAL INFRAESTRUTURA

OBRA: PAVIMENTAÇÃO EM PEDRA TOSCA EM DIVERSAS RUAS DA ZONA RURAL DO MUNICÍPIO DE C BDI SERVIÇOS: NÃO DESONERADO 20,09%
 ENDEREÇO: SÍTIO CORUJAS BDI INSUMOS: 14,92%
 TABELAS: SEINFRA 027 E SINAPI 03.2022 E SICRO 01/2022

PLANILHA ORÇAMENTÁRIA

ITEM	CÓD.	BASE	DESCRIÇÃO	UND.	QUANT.	PREÇO UNIT. S/ BDI NÃO DESONERADO	PREÇO UNIT. C/ BDI NÃO DESONERADO	PREÇO TOTAL NÃO DESONERADO
4.3	C	SEINFRA	RETIRADA DE PAVIMENTAÇÃO EM PARALELEPÍPEDO OU PEDRA TOSCA	M2	222,20	R\$ 10,28	R\$ 12,35	R\$ 2.744,17
SUBTOTAL 4.0:								R\$ 264.530,37
SERVIÇOS FINAIS								
5.0			LIMPEZA DE PISO EM ÁREA URBANIZADA					R\$ 6.419,00
5.1	C	SEINFRA		M2	4141,50	R\$ 1,29	R\$ 1,55	R\$ 6.419,33
SUBTOTAL 5.0:								R\$ 6.419,33

TOTAL R\$ 470.377,98

IMPORTAR O PRESENTE ORÇAMENTO O VALOR DE R\$ 470.377,98 (QUATROCENTOS E SETENTA MIL, TREZENTOS E SETENTA E SETE REAIS E NOVENTA E OITO CENTAVOS)

Lucas Maximino Cruz Silva
 Secretário Adjunto de Infraestrutura
 CREA/CE 33586/7 - RNP 061767760-3
 Portaria 0807008/2021-GP

Italo Samuel Gonçalves Dantas
 Secretário de Infraestrutura
 CREA/CE 344559 RNP 061887931-5
 Portaria 0137007/2021-GP

PREFEITURA MUNICIPAL DE CRATO/CE
 FLS Nº: 2154
 DIREÇÃO DE LICITAÇÃO

ELETROCAMPO (LOTE 01)

PREÇO UNIT C/ BDI	VERIFICAÇÃO	PREÇO TOTAL	VERIFICAÇÃO	70%
12,17	OK	2704,17	OK	OK
1,53	OK	6336,5	OK	OK

VERIFICAÇÃO DAS PROPOSTAS DE PREÇOS - CONSBRAL (LOTE 01)			
ITEM	DESCRIÇÃO	VERIFICAÇÃO DE ACEITE	OBS
1	Único envelope contendo as propostas de preços, devidamente lacrado, apresentando no envelope: AO GOVERNO MUNICIPAL DE CRATO COMISSÃO PERMANENTE DE LICITAÇÃO TOMADA DE PREÇOS Nº 2023.01.31.2 ENVELOPE "B" - PROPOSTA COMERCIAL RAZÃO SOCIAL:	Sim	
2	As propostas de preços deverão ser confeccionadas em única via, em papel timbrado, sem emendas, rasuras ou entrelinhas, com Nome/Razão Social e endereço do proponente, datadas, assinadas ou rubricadas em todas as folhas pelo representante legal e pelo responsável técnico da licitante, devidamente qualificados no processo licitatório.	Sim	
2.1	Serviços a serem executados, iguais ao objeto desta licitação, conforme Anexos I e II;	Sim	
2.2	Preço Global por quanto à licitante se compromete a executar os serviços objeto desta Licitação, expresso em reais em algarismo e por extenso;	Sim	
2.3	Prazo de validade da Proposta, que será de, no mínimo, 60 (sessenta) dias;	Sim	
2.4	Prazo de execução dos serviços que será de 120 (cento e vinte) dias.	Sim	
2.5	Planilha de Composição de Preços Unitários, para cada serviço constante do orçamento apresentado, contendo todos os insumos e coeficientes de produtividade necessários à execução de cada serviço, quais sejam equipamentos, mão-de-obra, totalização de encargos sociais, insumos, transportes, BDI, totalização de impostos e taxas, e quaisquer outros necessários à execução dos serviços.	Sim	
2.6	Composição analítica da taxa de B.D.I. (Benefícios e Despesas Indiretas).	Sim	
2.7	Composição de Encargos Sociais de sua proposta de preços.	Não	Encargos sociais divergentes do edital.
2.8	Cronograma físico-financeiro de sua proposta de preços.	Sim	

Lucas Maximino Cruz Silva
 Secretário Adjunto de Infraestrutura
 CREA/CE 335867 - RNP 061767760-3
 Portaria 0807008/2021-GP

Italo Samuel Gonçalves Dantas
 Secretário de Infraestrutura
 CREA/CE 342559 RNP 061887931-5
 Portaria 0807008/2021-GP

VERIFICAÇÃO DAS PROPOSTAS DE PREÇOS - CONSBRAL (LOTE 01)

ITEM	DESCRIÇÃO	VERIFICAÇÃO DE ACEITE	OBS
3	Os preços constantes da proposta da licitante deverão conter apenas duas casas decimais após a vírgula, cabendo ao licitante proceder ao arredondamento ou desprezar os números após as duas casas decimais dos centavos.	Sim	
4	No caso de empreitada por valor unitário, os valores unitários, total e global da proposta, não poderão ser superiores aos especificados no ANEXO I - Orçamento Básico elaborado por engenheiro civil do Município, já no caso de empreitada por valor global, os valores das etapas/parcelas, não poderão ser superiores aos especificados no ANEXO I cronograma físico-financeiro elaborado por engenheiro civil do Município.	Sim	
5	São critérios para desclassificação:		
5.1	Contiver vícios ou ilegalidades, for omissa ou apresentar irregularidades ou defeitos capazes de dificultar o julgamento;	Não	
5.2	Estiver em desacordo com as exigências do presente Edital, em especial ao seu item 4	Não	
5.3	Contiver oferta de vantagem não prevista no Edital, inclusive financiamentos subsidiados ou a fundo perdido, ou apresentar preço ou vantagem baseada nas ofertas dos demais	Não	
5.4	Apresentar preços unitários ou globais simbólicos, irrisórios ou de valor zero, incompatíveis com os preços dos insumos e salários de mercado, acrescidos dos respectivos encargos, exceto quando se referirem a materiais e instalações de propriedade do próprio licitante, para os quais ele renuncie a parcela ou à totalidade da	Não	
5.5	Apresentar preços manifestamente inexequíveis, assim considerados aqueles que não venham a ter demonstrada sua viabilidade, através de documentação que comprove que os custos dos insumos são coerentes com os de mercado e que os coeficientes de produtividade são compatíveis com a execução do objeto do contrato	Não	
5.6	Verificação de proposta inexequível	Não	

Lucas Máximo Cruz Silva
 Secretário Adjunto de Infraestrutura
 CREA/CE 335867 - RNP 061767760-3
 Portaria 0807008/2021-GP

Italo Samuel Gonçalves Lima
 Secretário de Infraestrutura
 CREA/CE 344559 RNP 061887931
 Portaria 0107007/2021-GP



ESTADO DO CEARÁ
PREFEITURA MUNICIPAL DO CRATO
SECRETARIA MUNICIPAL INFRAESTRUTURA

OBRA: PAVIMENTAÇÃO EM PEDRA TOSCA EM DIVERSAS RUAS DA ZONA RURAL DO MUNICÍPIO DE C BDI SERVIÇOS: NÃO DESONERADO 20,09%
ENDERECO: SÍTIO CORUJAS BDI INSUMOS: 14,92%

TABELAS: SEINFRA 027 E SINAPI 03.2022 E SICRO 01/2022

PLANILHA ORÇAMENTÁRIA

ITEM	CÓD.	BASE	DESCRIÇÃO	UND.	QUANT.	PREÇO UNIT. S/ BDI NÃO DESONERADO	PREÇO UNIT. C/ BDI NÃO DESONERADO	PREÇO TOTAL NÃO DESONERADO
1.0			SERVIÇOS PRELIMINARES					R\$ 4.883,97
1.1	C	C1937	PLACAS PADRÃO DE OBRA	M2	18,00	R\$ 154,65	R\$ 185,72	R\$ 3.342,96
1.2	C	C4992	MOBILIZAÇÃO DE EQUIPAMENTOS EM CAVALO MECÂNICO C/ PRANCHA DE 3 EIXOS	KM	15,00	R\$ 3,69	R\$ 4,43	R\$ 66,45
1.3	C	C4993	DESMOBILIZAÇÃO DE EQUIPAMENTOS EM CAVALO MECÂNICO C/ PRANCHA DE 3 EIXOS	KM	15,00	R\$ 3,69	R\$ 4,43	R\$ 66,45
1.4	C	C2873	LOCAÇÃO DA OBRA COM AUXÍLIO TOPOGRÁFICO (ÁREA ATÉ 5000 M2)	M2	4141,50	R\$ 0,28	R\$ 0,34	R\$ 1.408,11
Subtotal 1.0:								R\$ 4.883,97
2.0	MOVIMENTO DE TERRA							
2.1	C	C2032	REGULARIZAÇÃO MECANIZADA ATÉ 0,40 M., COMPACTADA P/ PAVIMENTAÇÃO	M2	2777,72	R\$ 9,78	R\$ 11,74	R\$ 32.610,43
2.2	C	90091	ESCAVAÇÃO MECANIZADA DE VALA COM PROF. ATÉ 1,5 M (MÉDIA MONTANTE E JUSANTEUMA COMPOSIÇÃO POR TRECHO), ESCAVADEIRA (0,8 M3), LARG. DE 1,5 M A 2,5 M, EM SOLO DE 1ª CATEGORIA, LOCAIS COM BAIXO NÍVEL DE INTERFERÊNCIA. AF_02/2021	M3	80,55	R\$ 5,74	R\$ 6,89	R\$ 554,96
2.3	C	C2531	TRANSPORTE DE MATERIAL, EXCETO ROCHA EM CAMINHÃO ATÉ 1KM	M3	104,72	R\$ 4,90	R\$ 5,88	R\$ 615,72
2.4	C	100980	CARGA, MANOBRA E DESCARGA DE SOLOS E MATERIAIS GRANULARES EM CAMINHÃO BASCULANTE 18 MP - CARGA COM ESCAVADEIRA HIDRÁULICA (C/ACAMBA DE 1,20 MP/ 155 HP) E DESCARGA LIVRE (UNIDADE: M3). AF_07/2020	M3	104,72	R\$ 5,89	R\$ 7,07	R\$ 740,34
Subtotal 2.0:								R\$ 34.521,45
3.0	DRENAGEM							
Subtotal 3.0:								R\$ 160.022,86

CONSBRAL (LOTE 01)

PREÇO UNIT S/ BDI	PREÇO UNIT C/ BDI	VERIFICAÇÃO	PREÇO TOTAL	VERIFICAÇÃO	70%
152,25	182,84	OK	3291,12	OK	OK
3,62	4,35	OK	65,25	OK	OK
3,62	4,35	OK	65,25	OK	OK
0,28	0,34	OK	1408,11	OK	OK
9,61	11,54	OK	32054,89	OK	OK
5,73	6,88	OK	554,16	OK	OK
4,83	5,80	OK	607,35	OK	OK
5,85	7,03	OK	736,15	OK	OK

PREFEITURA MUNICIPAL DE CRATO/GE
FLONº 2151

Lucas Maximino Cruz Silva
Secretário Adjunto de Infraestrutura
CREACE 333867 - RNP 06:767760-3
Portaria 0807008/2021-GP

Luiz Samuel Gonçalves Lins
Secretário de Infraestrutura
CREACE 344559 RNP 06:1887931-5
Portaria 0107007/2021-GP

OBRA: PAVIMENTAÇÃO EM PEDRA TOSCA EM DIVERSAS RUAS DA ZONA RURAL DO MUNICÍPIO DE CRATO
 ENDEREÇO: SÍTIO CORUIAS
 TABELAS: SEINFRA 027 E SINAPI 03.2022 E SICRO 01/2022

NÃO DESONERADO
 20,09%
 BDI SERVIÇOS:
 14,92%

PLANILHA ORÇAMENTÁRIA

ITEM	COD.	BASE	DESCRIÇÃO	UND.	QUANT.	PREÇO UNIT. S/ BDI NÃO DESONERADO	PREÇO UNIT. C/BDI NÃO DESONERADO	PREÇO TOTAL NÃO DESONERADO
3.1	C 94273	SINAPI	ASSENTAMENTO DE GUIA (MEIO-FIO) EM TRECHO RETO, CONFECCIONADA EM CONCRETO PRÉ-FABRICADO, DIMENSÕES 100X15X13X30 CM (COMPRIMENTO X BASE INFERIOR X BASE SUPERIOR X ALTURA), PARA VIAS URBANAS (USO VIÁRIO). AF_06/2016	M	1656,60	R\$ 38,92	R\$ 46,74	R\$ 77.429,48
3.2	C 94287	SINAPI	EXECUÇÃO DE SARJETÁ DE CONCRETO USINADO, MOLDADA IN LOCO EM TRECHO RETO, 30 CM BASE X 10 CM ALTURA. AF_06/2016	M	1656,60	R\$ 37,69	R\$ 45,26	R\$ 74.977,72
3.3	C C3097	SEINFRA	MEIO FIO DE PEDRA GRANÍTICA	M	184,80	R\$ 20,14	R\$ 24,19	R\$ 4.470,31
3.4	C C3067	SEINFRA	DESCIDA D'ÁGUA EM CALHA PRÉ-MOLDADA DE CONCRETO D= 0,40m	M	30,00	R\$ 56,98	R\$ 68,43	R\$ 2.052,90
3.5	C 2003387	SICRO	Entrada para descida d'água - EDA 02 - areia e brita comerciais	UND	15,00	R\$ 60,65	R\$ 72,83	R\$ 1.092,45
Subtotal 3.0:								R\$ 160.022,86

PAVIMENTAÇÃO DO SISTEMA VIÁRIO

ITEM	COD.	BASE	DESCRIÇÃO	UND.	QUANT.	PREÇO UNIT. S/ BDI NÃO DESONERADO	PREÇO UNIT. C/BDI NÃO DESONERADO	PREÇO TOTAL NÃO DESONERADO
4.0								
EXECUÇÃO DE PAVIMENTO EM PEDRAS POLIÉDRICAS, REJUNTAMENTO COM ARGAMASSA TRACO 1:3 (CIMENTO E AREIA) AF_05/2020								
4.1	C 101172	SINAPI	REJUNTAMENTO DE PEDRAS POLIÉDRICAS, REJUNTAMENTO COM ARGAMASSA TRACO 1:3 (CIMENTO E AREIA) AF_05/2020	M2	2777,72	R\$ 57,33	R\$ 68,85	R\$ 191.246,02
4.2	C 101855	SINAPI	REASSENTAMENTO DE PEDRAS POLIÉDRICAS, REJUNTAMENTO COM ARGAMASSA COM REAPROVEITAMENTO DAS PEDRAS POLIÉDRICAS - INCLUSO RETIRADA E COLOCAÇÃO DO MATERIAL. AF_12/2020	M2	866,80	R\$ 67,77	R\$ 81,38	R\$ 70.940,18
4.3	C C2940	SEINFRA	RETRADA DE PAVIMENTAÇÃO EM PARALELEPÍEDO OU PEDRA TOSCA	M2	222,20	R\$ 10,28	R\$ 12,35	R\$ 2.744,17
Subtotal 4.0:								R\$ 264.530,37

SERVIÇOS FINAIS

ITEM	COD.	BASE	DESCRIÇÃO	UND.	QUANT.	PREÇO UNIT. S/ BDI NÃO DESONERADO	PREÇO UNIT. C/BDI NÃO DESONERADO	PREÇO TOTAL NÃO DESONERADO
5.0								
LIMPEZA DE PISO EM ÁREA URBANIZADA								
5.1	C C3447	SEINFRA	LIMPEZA DE PISO EM ÁREA URBANIZADA	M2	4141,50	R\$ 1,29	R\$ 1,55	R\$ 6.419,33
Subtotal 5.0:								R\$ 6.419,33

CONSBRAL (LOTE 01)

PREÇO UNIT S/ BDI	PREÇO UNIT C/ BDI	VERIFICAÇÃO	PREÇO TOTAL	VERIFICAÇÃO	70%
38,5	46,23	OK	76584,62	OK	OK
37,33	44,83	OK	74265,38	OK	OK
19,96	23,97	OK	4429,66	OK	OK
56,07	67,33	OK	2019,9	OK	OK
59,53	71,49	OK	1.072,35	OK	OK
56,74	68,14	OK	189273,84	OK	OK
67,3	80,82	OK	70054,78	OK	OK
10,28	12,35	OK	2744,17	OK	OK
1,29	1,55	OK	6419,33	OK	OK

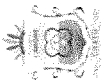

PREFEITURA DO
CRATO

ESTADO DO CEARÁ
PREFEITURA MUNICIPAL DO CRATO
SECRETARIA MUNICIPAL INFRAESTRUTURA

OBRA: PAVIMENTAÇÃO EM PEDRA TOSCA EM DIVERSAS RUAS DA ZONA RURAL DO MUNICÍPIO DE C BDI SERVIÇOS: 20,09% NÃO DESONERADO
ENDEREÇO: SÍTIO CORUJAS BDI INSUMOS: 14,92%
TABELAS: SEINFRA 027 E SINAPI 03.2022 E SICRO 01/2022

PLANILHA ORÇAMENTÁRIA

ITEM	CÓD.	BASE	DESCRIÇÃO	UND.	QUANT.	PREÇO UNIT. S/ BDI NÃO DESONERADO	PREÇO UNIT. C/ BDI NÃO DESONERADO	PREÇO TOTAL NÃO DESONERADO
------	------	------	-----------	------	--------	-----------------------------------	-----------------------------------	----------------------------

TOTAL R\$ 470.377,98

O PRESENTE ORÇAMENTO O VALOR DE R\$ 470.377,98 (QUATROCENTOS E SETENTA MIL, TREZENTOS E SETENTA E SETE REAIS E NOVENTA E OITO C

CONSRAL (LOTE 01)

PREÇO UNIT S/ BDI	PREÇO UNIT C/ BDI	VERIFICAÇÃO	PREÇO TOTAL	VERIFICAÇÃO	70%
-------------------	-------------------	-------------	-------------	-------------	-----

PREFEITURA MUNICIPAL DE CRATO/CE
FLS No. 2155
COMISSÃO DE LICITAÇÃO

Italo Samuel Gonçalves Dantas
Secretário de Infraestrutura
CREA/CE 344559 RNP 06 1887931-5
Portaria 010700712021-GP

Lucas Maximino Cruz Silva
Secretário Adjunto de Infraestrutura
CREA/CE 335867 - RNP 061767750-3
Portaria 08070082021-GP

VERIFICAÇÃO DAS PROPOSTAS DE PREÇOS - N3 (LOTE 01)			
ITEM	DESCRIÇÃO	VERIFICAÇÃO DE ACEITE	OBS
1	Único envelope contendo as propostas de preços, devidamente lacrado, apresentando no envelope: AO GOVERNO MUNICIPAL DE CRATO COMISSÃO PERMANENTE DE LICITAÇÃO TOMADA DE PREÇOS Nº 2023.01.31.2 ENVELOPE "B" - PROPOSTA COMERCIAL RAZÃO SOCIAL:	Sim	
2	As propostas de preços deverão ser confeccionadas em única via, em papel timbrado, sem emendas, rasuras ou entrelinhas, com Nome/Razão Social e endereço do proponente, datadas, assinadas ou rubricadas em todas as folhas pelo representante legal e pelo responsável técnico da licitante, devidamente qualificados no processo licitatório.	Sim	
2.1	Serviços a serem executados, iguais ao objeto desta licitação, conforme Anexos I e II;	Sim	
2.2	Preço Global por quanto à licitante se compromete a executar os serviços objeto desta Licitação, expresso em reais em algarismo e por extenso;	Sim	
2.3	Prazo de validade da Proposta, que será de, no mínimo, 60 (sessenta) dias;	Sim	
2.4	Prazo de execução dos serviços que será de 120 (cento e vinte) dias.	Sim	
2.5	Planilha de Composição de Preços Unitários, para cada serviço constante do orçamento apresentado, contendo todos os insumos e coeficientes de produtividade necessários à execução de cada serviço, quais sejam equipamentos, mão-de-obra, totalização de encargos sociais, insumos, transportes, BDI, totalização de impostos e taxas, e quaisquer outros necessários à execução dos serviços.	Sim	
2.6	Composição analítica da taxa de B.D.I. (Benefícios e Despesas Indiretas).	Sim	
2.7	Composição de Encargos Sociais de sua proposta de preços.	Não	Encargos sociais divergentes do edital.
2.8	Cronograma físico-financeiro de sua proposta de preços.	Sim	

Lucas Maximino Cruz Silva
 Secretário Adjunto de Infraestrutura
 CREA/CE 335867 - RNP 061767760-3
 Portaria 0807008/2021-GP

Italo Samuel Gonçalves D. Araújo
 Secretário de Infraestrutura
 CREA/CE 344559 RNP 061887931-5
 Portaria 0107007/2021-GP

VERIFICAÇÃO DAS PROPOSTAS DE PREÇOS - N3 (LOTE 01)

ITEM	DESCRIÇÃO	VERIFICAÇÃO DE ACEITE	OBS
3	Os preços constantes da proposta da licitante deverão conter apenas duas casas decimais após a vírgula, cabendo ao licitante proceder ao arredondamento ou desprezar os números após as duas casas decimais dos centavos.	Sim	
4	No caso de empreitada por valor unitário, os valores unitários, total e global da proposta, não poderão ser superiores aos especificados no ANEXO I - Orçamento Básico elaborado por engenheiro civil do Município, já no caso de empreitada por valor global, os valores das etapas/parcelas, não poderão ser superiores aos especificados no ANEXO I cronograma físico-financeiro elaborado por engenheiro civil do Município.	Sim	
5	São critérios para desclassificação:		
5.1	Contiver vícios ou ilegalidades, for omissa ou apresentar irregularidades ou defeitos capazes de dificultar o julgamento;	Não	
5.2	Estiver em desacordo com as exigências do presente Edital, em especial ao seu item 4	Não	
5.3	Contiver oferta de vantagem não prevista no Edital, inclusive financiamentos subsidiados ou a fundo perdido, ou apresentar preço ou vantagem baseada nas ofertas dos demais licitantes;	Não	
5.4	Apresentar preços unitários ou globais simbólicos, irrisórios ou de valor zero, incompatíveis com os preços dos insumos e salários de mercado, acrescidos dos respectivos encargos, exceto quando se referirem a materiais e instalações de propriedade do próprio licitante, para os quais ele renuncie a parcela ou à totalidade da obra;	Não	
5.5	Apresentar preços manifestamente inexequíveis, assim considerados aqueles que não venham a ter demonstrada sua viabilidade, através de documentação que comprove que os custos dos insumos são coerentes com os de mercado e que os coeficientes de produtividade são compatíveis com a execução do objeto do contrato	Não	
5.6	Verificação de proposta inexequível	Não	

Lucas Maximiano Cruz Silva
Secretário Adjunto de Infraestrutura
CREA/CE 335887 - RNP 061767760-3
Portaria 0807008/2021-GP

Italo Santos Gonçalves Dantas
Secretário de Infraestrutura
CREA/CE 344559 RNP 061887931-5
Portaria 0107007/2021-GP



PREFEITURA DO
CRATO

ESTADO DO CEARÁ
PREFEITURA MUNICIPAL DO CRATO
SECRETARIA MUNICIPAL INFRAESTRUTURA

OBRA: PAVIMENTAÇÃO EM PEDRA TOSCA EM DIVERSAS RUAS DA ZONA RURAL DO MUNICÍPIO DE CRATO
ENDEREÇO: SÍTIO CORUJAS
TABELAS: SEINFRA 027 E SINAPI 03/2022 E SICRO 01/2022

NÃO DESONERADO
20,09%
BDI INSUMOS:
14,92%

PLANILHA ORÇAMENTÁRIA

ITEM	CÓD.	BASE	DESCRIÇÃO	UND.	QUANT.	PREÇO UNIT. S/ BDI NÃO DESONERADO	PREÇO UNIT. C/BDI NÃO DESONERADO	PREÇO TOTAL NÃO DESONERADO
1.0			SERVIÇOS PRELIMINARES					RS 4.883,97
1.1	C	SEINFRA	PLACAS PADRÃO DE OBRA	M2	18,00	RS 154,65	RS 185,72	RS 3.342,96
1.2	C	SEINFRA	MOBILIZAÇÃO DE EQUIPAMENTOS EM CAVALO MECÂNICO C/ PRANCHA DE 3 EIXOS	KM	15,00	RS 3,69	RS 4,43	RS 66,45
1.3	C	SEINFRA	DESMOBILIZAÇÃO DE EQUIPAMENTOS EM CAVALO MECÂNICO C/ PRANCHA DE 3 EIXOS	KM	15,00	RS 3,69	RS 4,43	RS 66,45
1.4	C	SEINFRA	LOCAÇÃO DA OBRA COM AUXÍLIO TOPOGRÁFICO (ÁREA ATÉ 5000 M2)	M2	4141,50	RS 0,28	RS 0,34	RS 1.408,11
Subtotal 1.0:								RS 4.883,97

MOVIMENTO DE TERRA								
2.0			REGULARIZAÇÃO MECANIZADA ATÉ 0,40 M, COMPACTADA P/ PAVIMENTAÇÃO	M2	2777,72	RS 9,78	RS 11,74	RS 34.521,45
2.1	C	SEINFRA	ESCAVAÇÃO MECANIZADA DE VALA COM PROF. ATÉ 1,5 M (MÉDIA MONTANTE E JUSANTE/UMA COMPOSIÇÃO POR TRECHO).	M3	80,55	RS 5,74	RS 6,89	RS 554,96
2.2	C	SINAPI	ESCAVADEIRA (0,8 M3), LARG. DE 1,5 M A 2,5 M, EM SOLO DE 1ª CATEGORIA, LOCAIS COM BAIXO NÍVEL DE INTERFERÊNCIA. AF_02/2021	M3	104,72	RS 4,90	RS 5,88	RS 615,72
2.3	C	SEINFRA	TRANSPORTE DE MATERIAL, EXCETO ROCHA EM CAMINHÃO ATÉ 1KM	M3	104,72	RS 5,89	RS 7,07	RS 740,34
2.4	C	SINAPI	CARGA, MANOBRAS E DESCARGA DE SOLOS E MATERIAIS GRANULARES EM CAMINHÃO BASCULANTE 18 M ³ - CARGA COM ESCAVADEIRA HIDRÁULICA (CAÇAMBA DE 1,20 M ³ / 155 HP) E DESCARGA LIVRE (UNIDADE: M3). AF_07/2020	M3	104,72	RS 5,89	RS 7,07	RS 740,34
Subtotal 2.0:								RS 34.521,45

DRENAGEM								
3.0								RS 160.022,86

N3 (LOTE 01)								
PREÇO UNIT S/ BDI	PREÇO UNIT C/ BDI	VERIFICAÇÃO	PREÇO TOTAL	VERIFICAÇÃO	70%			
152,09	182,64	OK	3287,61	OK	OK			
3,61	4,34	OK	65,03	OK	OK			
3,61	4,34	OK	65,03	OK	OK			
0,25	0,30	OK	1243,38	OK	OK			
9,56	11,48	OK	31889,9	OK	OK			
5,7	6,85	OK	551,35	OK	OK			
4,81	5,78	OK	604,87	OK	OK			
5,83	7,00	OK	733,14	OK	OK			

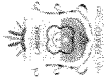

PREFEITURA DO
CRATO

ESTADO DO CEARÁ
PREFEITURA MUNICIPAL DO CRATO
SECRETARIA MUNICIPAL INFRAESTRUTURA

NÃO DESONERADO
20,09%
14,92%

OBRA: PAVIMENTAÇÃO EM PEDRA TOSCA EM DIVERSAS RUAS DA ZONA RURAL DO MUNICÍPIO DE CRATO
ENDEREÇO: SÍTIO CORUIJAS
TABELAS: SEINFRA 027 E SINAPI 03.2022 E SICRO 01/2022

PLANILHA ORÇAMENTÁRIA

ITEM	CÓD.	BASE	DESCRIÇÃO	UND.	QUANT.	PREÇO UNIT. S/ BDI NÃO DESONERADO	PREÇO UNIT. C/BDI NÃO DESONERADO	PREÇO TOTAL NÃO DESONERADO
3.1	C	SINAPI	ASSENTAMENTO DE GUJA (MEIO-FIO) EM TRECHO RETO, CONFECCIONADA EM CONCRETO PRÉ-FABRICADO, DIMENSÕES 100X15X13X30 CM (COMPRIMENTO X BASE INFERIOR X BASE SUPERIOR X ALTURA), PARA VIAS URBANAS (USO VIÁRIO). AF_06/2016	M	1656,60	R\$ 38,92	R\$ 46,74	R\$ 77.429,48
3.2	C	SINAPI	EXECUÇÃO DE SARJETA DE CONCRETO USINADO, MOLDADA IN LOCO EM TRECHO RETO, 30 CM BASE X 10 CM ALTURA. AF_06/2016	M	1656,60	R\$ 37,69	R\$ 45,26	R\$ 74.977,72
3.3	C	SEINFRA	MEIO FIO DE PEDRA GRANÍTICA	M	184,80	R\$ 20,14	R\$ 24,19	R\$ 4.470,31
3.4	C	SEINFRA	DESCIDA D'ÁGUA EM CALHA PRÉ-MOLDADA DE CONCRETO D= 0,40m	M	30,00	R\$ 56,98	R\$ 68,43	R\$ 2.052,90
3.5	C	SICRO	Entrada para descida d'água - EDA 02 - areia e brita comerciais	UND	15,00	R\$ 60,65	R\$ 72,83	R\$ 1.092,45
							Subtotal 3.0:	R\$ 160.022,86
PAVIMENTAÇÃO DO SISTEMA VIÁRIO								R\$ 264.530,37
4.1	C	SINAPI	EXECUÇÃO DE PAVIMENTO EM PEDRAS POLIÉDRICAS, REJUNTAMENTO COM ARGAMASSA TRAÇO 1:3 (CIMENTO E AREIA). AF_05/2020	M2	2777,72	R\$ 57,33	R\$ 68,85	R\$ 191.246,02
4.2	C	SINAPI	REASSENTAMENTO DE PEDRAS POLIÉDRICAS, REJUNTAMENTO COM ARGAMASSA, COM REAPROVEITAMENTO DAS PEDRAS POLIÉDRICAS - INCLUSIVE RETIRADA E COLOCAÇÃO DO MATERIAL. AF_12/2020	M2	866,80	R\$ 67,77	R\$ 81,38	R\$ 70.540,18
4.3	C	SEINFRA	RETIRADA DE PAVIMENTO AÇÃO EM PARALELEPÍEDO OU PEDRA TOSCA	M2	222,20	R\$ 10,28	R\$ 12,35	R\$ 2.744,17
							Subtotal 4.0:	R\$ 264.530,37
SERVIÇOS FINAIS								R\$ 6.419,33
5.1	C	SEINFRA	LIMPEZA DE PISO EM ÁREA URBANIZADA	M2	4141,50	R\$ 1,29	R\$ 1,55	R\$ 6.419,33

N3 (LOTE 01)

PREÇO UNIT S/ BDI	PREÇO UNIT C/ BDI	VERIFICAÇÃO	PREÇO TOTAL	VERIFICAÇÃO	70%
38,33	46,03	OK	76254,12	OK	OK
37,15	44,61	OK	73906,62	OK	OK
19,82	23,80	OK	4398,58	OK	OK
56	67,25	OK	2017,51	OK	OK
59,57	71,54	OK	1073,06	OK	OK
56,53	67,89	OK	188570,74	OK	OK
66,93	80,38	OK	69670,12	OK	OK
10,17	12,21	OK	2713,76	OK	OK
1,27	1,53	OK	6316,38	OK	OK

PREFEITURA MUNICIPAL DE CRATO
FON: 2193

Dr. Samuel Gonçalves Dantas
Secretário de Infraestrutura
CREACE 344559 RNP 061887931-5 CREACE 335867 - RNP 061767750-3
Portaria 0107007/2021-SP



PREFEITURA DO
CRATO

ESTADO DO CEARÁ
PREFEITURA MUNICIPAL DO CRATO
SECRETARIA MUNICIPAL INFRAESTRUTURA

OBRA: PAVIMENTAÇÃO EM PEDRA TOSCA EM DIVERSAS RUAS DA ZONA RURAL DO MUNICÍPIO DE CF BDI SERVIÇOS: NÃO DESONERADO 20,09%
ENDEREÇO: SÍTIO CORLIJAS BDI INSUMOS: 14,92%
TABELAS: SEINFRA 027 E SINAPI 03.2.022 E SICRO 01/2022

PLANILHA ORÇAMENTÁRIA

ITEM	CÓD.	BASE	DESCRIÇÃO	UND.	QUANT.	PREÇO UNIT. S/ BDI NÃO DESONERADO	PREÇO UNIT. C/ BDI NÃO DESONERADO Subtotal 5.0:	PREÇO TOTAL NÃO DESONERADO
								R\$ 6.419,33

TOTAL R\$ 470.377,98

R O PRESENTE ORÇAMENTO O VALOR DE R\$ 470.377,98 (QUATROCENTOS E SETENTA MIL, TREZENTOS E SETENTA E SEIS REAIS E NOVENTA E OITO C

Italo Samuel Gonçalves Diniz
Secretário de Infraestrutura
CREA/CE 344559 RNP 061887931-5
Portaria 0107/007/2021-CP

Italo Maximino Cruz Silva
Secretário Adjunto de Infraestrutura
CREA/CE 335867 - RNP 061757760-7
Portaria 0807008/2021-CP

N3 (LOTE 01)

PREÇO UNIT S/ BDI	PREÇO UNIT C/ BDI	VERIFICAÇÃO	PREÇO TOTAL	VERIFICAÇÃO	70%

VERIFICAÇÃO DAS PROPOSTAS DE PREÇOS - WERTON (LOTE 01)

ITEM	DESCRIÇÃO	VERIFICAÇÃO DE ACEITE	OBS
1	Único envelope contendo as propostas de preços, devidamente lacrado, apresentando no envelope: AO GOVERNO MUNICIPAL DE CRATO COMISSÃO PERMANENTE DE LICITAÇÃO TOMADA DE PREÇOS Nº 2023.01.31.2 ENVELOPE "B" - PROPOSTA COMERCIAL RAZÃO SOCIAL:	Sim	
2	As propostas de preços deverão ser confeccionadas em única via, em papel timbrado, sem emendas, rasuras ou entrelinhas, com Nome/Razão Social e endereço do proponente, datadas, assinadas ou rubricadas em todas as folhas pelo representante legal e pelo responsável técnico da licitante, devidamente qualificados no processo licitatório.	Sim	
2.1	Serviços a serem executados, iguais ao objeto desta licitação, conforme Anexos I e II;	Sim	
2.2	Preço Global por quanto à licitante se compromete a executar os serviços objeto desta Licitação, expresso em reais em algarismo e por extenso;	Sim	
2.3	Prazo de validade da Proposta, que será de, no mínimo, 60 (sessenta) dias;	Sim	
2.4	Prazo de execução dos serviços que será de 120 (cento e vinte) dias.	Sim	
2.5	Planilha de Composição de Preços Unitários, para cada serviço constante do orçamento apresentado, contendo todos os insumos e coeficientes de produtividade necessários à execução de cada serviço, quais sejam equipamentos, mão-de-obra, totalização de encargos sociais, insumos, transportes, BDI, totalização de impostos e taxas, e quaisquer outros necessários à execução dos serviços.	Sim	
2.6	Composição analítica da taxa de B.D.I. (Benefícios e Despesas Indiretas).	Sim	
2.7	Composição de Encargos Sociais de sua proposta de preços.	Sim	
2.8	Cronograma físico-financeiro de sua proposta de preços.	Sim	

Lucas Maximino Cruz Silva
 Secretário Adjunto de Infraestrutura
 CREA/CE 335867 - RNP 061767760-3
 Portaria 0807008/2021-GP

Italo Samuel Gonçalves Dantas
 Secretário de Infraestrutura
 CREA/CE 344559 RNP 061887931-5
 Portaria 0107007/2021-GP

VERIFICAÇÃO DAS PROPOSTAS DE PREÇOS - WERTON (LOTE 01)			
ITEM	DESCRIÇÃO	VERIFICAÇÃO DE ACEITE	OBS
3	Os preços constantes da proposta da licitante deverão conter apenas duas casas decimais após a vírgula, cabendo ao licitante proceder ao arredondamento ou desprezar os números após as duas casas decimais dos centavos.	Sim	
4	No caso de empreitada por valor unitário, os valores unitários, total e global da proposta, não poderão ser superiores aos especificados no ANEXO I - Orçamento Básico elaborado por engenheiro civil do Município, já no caso de empreitada por valor global, os valores da etapas/parcelas, não poderão ser superiores aos especificados no ANEXO I cronograma físico-financeiro elaborado por engenheiro civil do Município.	Sim	
5	São critérios para desclassificação:		
5.1	Contiver vícios ou ilegalidades, for omissa ou apresentar irregularidades ou defeitos capazes de dificultar o julgamento;	Não	
5.2	Estiver em desacordo com as exigências do presente Edital, em especial ao seu item 4	Não	
5.3	Contiver oferta de vantagem não prevista no Edital, inclusive financiamentos subsidiados ou a fundo perdido, ou apresentar preço ou vantagem baseada nas ofertas dos demais	Não	
5.4	Apresentar preços unitários ou globais simbólicos, irrisórios ou de valor zero, incompatíveis com os preços dos insumos e salários de mercado, acrescidos dos respectivos encargos, exceto quando se referirem a materiais e instalações de propriedade do próprio licitante, para os quais ele renuncie a parcela ou à totalidade da	Não	
5.5	Apresentar preços manifestamente inexequíveis, assim considerados aqueles que não venham a ter demonstrada sua viabilidade, através de documentação que comprove que os custos dos insumos são coerentes com os de mercado e que os coeficientes de produtividade são compatíveis com a execução do objeto do contrato	Não	
5.6	Verificação de proposta inexequível	Não	

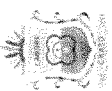

PREFEITURA DO
CRATO

ESTADO DO CEARÁ
PREFEITURA MUNICIPAL DO CRATO
SECRETARIA MUNICIPAL INFRAESTRUTURA

NÃO DESONERADO
20,09%
20,09%
14,92%

OBRA: PAVIMENTAÇÃO EM PEDRA TOSCA EM DIVERSAS RUAS DA ZONA RURAL DO MUNICÍPIO DE CRATO
ENDEREÇO: SÍTIO CORUJAS
TABELAS: SEINFRA 027 E SINAPI 03.2022 E SIGRO 01/2022

PLANILHA ORÇAMENTÁRIA

ITEM	COD.	BASE	DESCRIÇÃO	UND.	QUANT.	PREÇO UNIT. S/ BDI NÃO DESONERADO	PREÇO UNIT. C/ BDI NÃO DESONERADO	PREÇO TOTAL NÃO DESONERADO
1.0	C	SEINFRA	SERVIÇOS PRELIMINARES PLACAS PADRÃO DE OBRA	M2	18,00	R\$ 154,65	R\$ 185,72	R\$ 4.883,97
1.1	C	SEINFRA	MOBILIZAÇÃO DE EQUIPAMENTOS EM CAVALO MECÂNICO C/ PRANCHA DE 3 EIXOS	KM	15,00	R\$ 3,69	R\$ 4,43	R\$ 66,45
1.2	C	SEINFRA	DESMOBILIZAÇÃO DE EQUIPAMENTOS EM CAVALO MECÂNICO C/ PRANCHA DE 3 EIXOS	KM	15,00	R\$ 3,69	R\$ 4,43	R\$ 66,45
1.3	C	SEINFRA	LOCAÇÃO DA OBRA COM AUXÍLIO TOPOGRÁFICO (ÁREA ATÉ 5000 M2)	M2	4141,50	R\$ 0,28	R\$ 0,34	R\$ 1.408,11
1.4	C	SEINFRA					Subtotal 1.0:	R\$ 4.883,97

MOVIMENTO DE TERRA

ITEM	COD.	BASE	DESCRIÇÃO	UND.	QUANT.	PREÇO UNIT. S/ BDI NÃO DESONERADO	PREÇO UNIT. C/ BDI NÃO DESONERADO	PREÇO TOTAL NÃO DESONERADO
2.0								R\$ 34.521,45
2.1	C	SEINFRA	REGULARIZAÇÃO MECANIZADA ATÉ 0,40 M, COMPACTADA P/ PAVIMENTAÇÃO	M2	2777,72	R\$ 9,78	R\$ 11,74	R\$ 32.610,43
2.2	C	SINAPI	ESCAVAÇÃO MECANIZADA DE VALA COM PROF. ATÉ 1,5 M (MÉDIA MONTANTE E JUSANTE/UMA COMPOSIÇÃO POR TRECHO), ESCAVADEIRA (0,8 M3), LARG. DE 1,5 M A 2,5 M, EM SOLO DE 1ª CATEGORIA, LOCAIS COM BAIXO NÍVEL DE INTERFERÊNCIA. AF. 02/2021	M3	80,55	R\$ 5,74	R\$ 6,89	R\$ 554,96
2.3	C	SEINFRA	TRANSPORTE DE MATERIAL, EXCETO ROCHA EM CAMINHÃO ATÉ 10KM	M3	104,72	R\$ 4,90	R\$ 5,88	R\$ 615,72
2.4	C	SINAPI	CARGA, MANOBRAS E DESCARGA DE SOLOS E MATERIAIS GRANULARES EM CAMINHÃO BASCULANTE 18 MP - CARGA COM ESCAVADEIRA HIDRÁULICA (CACAMBA DE 1,20 MP / 155 HP) E DESCARGA LIVRE (UNIDADE: M3). AF. 07/2020	M3	104,72	R\$ 5,89	R\$ 7,07	R\$ 740,34

Lucas Maximiano Cruz Silva
Secretário Adjunto de Infraestrutura
CREACE 335867 - RNP 061767760-3
Portaria 0807/008/2021-GP

Lucas Samuel Gonçalves Dantas
Secretário de Infraestrutura
CREACE 344559 RNP 061887931-5
Portaria 0107007/2021-GP

WERTON - LOTE 01

PREÇO UNIT C/ BDI	VERIFICAÇÃO	PREÇO TOTAL	VERIFICAÇÃO	70%
185,63	OK	3341,34	OK	OK
3,89	OK	58,35	OK	OK
3,89	OK	58,35	OK	OK
0,3	OK	1242,45	OK	OK
10,62	OK	29499,39	OK	OK
6,89	OK	554,96	OK	OK
5,24	OK	548,71	OK	OK
7,07	OK	740,34	OK	OK

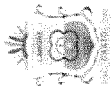

PREFEITURA DO
CRATO

ESTADO DO CEARÁ
PREFEITURA MUNICIPAL DO CRATO
SECRETARIA MUNICIPAL INFRAESTRUTURA

OBRA: PAVIMENTAÇÃO EM PEDRA TOSCA EM DIVERSAS RUAS DA ZONA RURAL DO MUNICÍPIO DE C BDI SERVIÇOS: NÃO DESONERADO 20,09%
ENDEREÇO: SÍTIO CORUIJAS BDI INSUMOS: 14,92%
TABELAS: SEINFRA 027 E SINAPI 03.2022 E SICRO 01/2022

PLANILHA ORÇAMENTÁRIA

ITEM	COD.	BASE	DESCRIÇÃO	UND.	QUANT.	PREÇO UNIT. S/ BDI NÃO DESONERADO	PREÇO UNIT. C/ BDI NÃO DESONERADO	PREÇO TOTAL NÃO DESONERADO
DRENAGEM								RS 160.022,86
3.0								RS 34.521,45
3.1	C 94273	SINAPI	ASSENTAMENTO DE GUIA (MEIO-FIO) EM TRECHO RETO, CONFECCIONADA EM CONCRETO PRÉ-FABRICADO, DIMENSÕES 100X15X13X30 CM (COMPRIMENTO X BASE INFERIOR X BASE SUPERIOR X ALTURA), PARA VIAS URBANAS (USO VIÁRIO). AF_06/2016	M	1656,60	R\$ 38,92	R\$ 46,74	R\$ 77.429,48
3.2	C 94287	SINAPI	EXECUÇÃO DE SARIETA DE CONCRETO USINADO, MOLDADA IN LOCO EM TRECHO RETO, 30 CM BASE X 10 CM ALTURA. AF_06/2016	M	1656,60	R\$ 37,69	R\$ 45,26	R\$ 74.977,72
3.3	C C3097	SEINFRA	MEIO FIO DE PEDRA GRANÍTICA	M	184,80	R\$ 20,14	R\$ 24,19	R\$ 4.470,31
3.4	C C3067	SEINFRA	DESCIDA D'ÁGUA EM CALHA PRÉ-MOLDADA DE CONCRETO D= 040mm	M	30,00	R\$ 56,98	R\$ 68,43	R\$ 2.052,90
3.5	C 2003387	SICRO	Entrada para descida d'água - EDA 02 - areia e brita comerciais	UND	15,00	R\$ 60,65	R\$ 72,83	R\$ 1.092,45
Subtotal 3.0:								RS 160.022,86
PAVIMENTAÇÃO DO SISTEMA VIÁRIO								RS 264.530,37
4.1	C 101172	SINAPI	EXECUÇÃO DE PAVIMENTO EM PEDRAS POLIÉDRICAS, REJUNTAMENTO COM ARGAMASSA TRAÇO 1:3 (CIMENTO E AREIA). AF_05/2020	M2	2777,72	R\$ 57,33	R\$ 68,85	R\$ 191.246,02
4.2	C 101855	SINAPI	REASSENTAMENTO DE PEDRAS POLIÉDRICAS, REJUNTAMENTO COM ARGAMASSA, COM REAPROVEITAMENTO DAS PEDRAS POLIÉDRICAS - INCLUSO RETIRADA E COLOCAÇÃO DO MATERIAL. AF_12/2020	M2	866,80	R\$ 67,77	R\$ 81,38	R\$ 70.540,18

Lucas ~~Machado~~ **Machado** Cruz Silva
Secretário Adjunto de Infraestrutura
CREA/CE 335867 - RNP 061767750-3
Portaria 0607008/2022 - GP

Italo Samuel Gonçalves Dantas
Secretário de Infraestrutura
CREA/CE 344559 RNP 081887931-5
Portaria 0167007/2022 - GP

WERTON - LOTE 01

PREÇO UNIT C/ BDI	VERIFICAÇÃO	PREÇO TOTAL	VERIFICAÇÃO	70%
46,73	OK	77412,92	OK	OK
45,26	OK	74977,72	OK	OK
24,13	OK	4459,22	OK	OK
68,39	OK	2051,7	OK	OK
68,66	OK	1029,9	OK	OK
68,84	OK	191218,24	OK	OK
81,38	OK	70540,18	OK	OK



ESTADO DO CEARÁ
 PREFEITURA MUNICIPAL DO CRATO
 SECRETARIA MUNICIPAL INFRAESTRUTURA

OBRA: PAVIMENTAÇÃO EM PEDRA TOSCA EM DIVERSAS RUAS DA ZONA RURAL DO MUNICÍPIO DE CRATO
 ENDEREÇO: SÍTIO CORUJAS
 TABELAS: SEINFRA.027 E SINAPI.03.2022 E SICRO.01/2022

NÃO DESONERADO
 20,09%
 14,92%

PLANILHA ORÇAMENTÁRIA

ITEM	CÓD.	BASE	DESCRIÇÃO	UND.	QUANT.	PREÇO UNIT. S/ BDI NÃO DESONERADO	PREÇO UNIT. C/ BDI NÃO DESONERADO	PREÇO TOTAL NÃO DESONERADO
4.3	C	C2940	RETIRADA DE PAVIMENTAÇÃO EM PARALELEPÍEDO OU PEDRA TOSCA	M2	222,20	R\$ 10,28	R\$ 12,35	R\$ 2.744,17
Subtotal 4.0:							R\$ 2.645,30,37	
SERVIÇOS FINAIS								
5.0			LIMPEZA DE PISO EM ÁREA URBANIZADA					R\$ 6.419,00
5.1	C	C3447		M2	4141,50	R\$ 1,29	R\$ 1,55	R\$ 6.419,33
Subtotal 5.0:							R\$ 6.419,33	

TOTAL R\$ 470.377,98

DO PRESENTE ORÇAMENTO O VALOR DE R\$ 470.377,98 (QUATROCENTOS E SETENTA MIL, TREZENTOS E SETENTA E SEIS REAIS E NOVENTA E OITO C

Lucas Maximiano Cruz Silva
 Secretário Adjunto de Infraestrutura
 CREA/CE 335867 - RNP 061767760-3
 Portaria 08070089/2021-GP

Luís Samuel Gonçalves Dantas
 Secretário de Infraestrutura
 CREA/CE 344559 RNP 061887931-5
 Portaria 01070072/2021-GP

WERTON - LOTE 01

PREÇO UNIT C/ BDI	VERIFICAÇÃO	PREÇO TOTAL	VERIFICAÇÃO	70%
12,32	OK	2737,5	OK	OK
1,53	OK	6336,5	OK	OK



LOTE 02

VERIFICAÇÃO DAS PROPOSTAS DE PREÇOS - CONSBRAL (LOTE 02)			
ITEM	DESCRIÇÃO	VERIFICAÇÃO DE ACEITE	OBS
1	Único envelope contendo as propostas de preços, devidamente lacrado, apresentando no envelope: AO GOVERNO MUNICIPAL DE CRATO COMISSÃO PERMANENTE DE LICITAÇÃO TOMADA DE PREÇOS Nº 2023.01.31.2 ENVELOPE "B" - PROPOSTA COMERCIAL RAZÃO SOCIAL:	Sim	
2	As propostas de preços deverão ser confeccionadas em única via, em papel timbrado, sem emendas, rasuras ou entrelinhas, com Nome/Razão Social e endereço do proponente, datadas, assinadas ou rubricadas em todas as folhas pelo representante legal e pelo responsável técnico da licitante, devidamente qualificados no processo licitatório.	Sim	
2.1	Serviços a serem executados, iguais ao objeto desta licitação, conforme Anexos I e II;	Sim	
2.2	Preço Global por quanto à licitante se compromete a executar os serviços objeto desta Licitação, expresso em reais em algarismo e por extenso;	Sim	
2.3	Prazo de validade da Proposta, que será de, no mínimo, 60 (sessenta) dias;	Sim	
2.4	Prazo de execução dos serviços que será de 120 (cento e vinte) dias.	Sim	
2.5	Planilha de Composição de Preços Unitários, para cada serviço constante do orçamento apresentado, contendo todos os insumos e coeficientes de produtividade necessários à execução de cada serviço, quais sejam equipamentos, mão-de-obra, totalização de encargos sociais, insumos, transportes, BDI, totalização de impostos e taxas, e quaisquer outros necessários à execução dos serviços.	Sim	
2.6	Composição analítica da taxa de B.D.I. (Benefícios e Despesas Indiretas).	Sim	
2.7	Composição de Encargos Sociais de sua proposta de preços.	Sim	
2.8	Cronograma físico-financeiro de sua proposta de preços.	Sim	

Lucas Maximino Cruz Silva
 Secretário Adjunto de Infraestrutura
 CREA/CE 335867 - RNP 061767760-3
 Portaria 0807008/2021-GP

Matias Samuel Gonçalves Dantas
 Secretário de Infraestrutura
 CREA/CE 344569 RNP 061887931-5
 Portaria 0107007/2021-GP

VERIFICAÇÃO DAS PROPOSTAS DE PREÇOS - CONSBRAL (LOTE 02)

ITEM	DESCRIÇÃO	VERIFICAÇÃO DE ACEITE	OBS
3	Os preços constantes da proposta da licitante deverão conter apenas duas casas decimais após a vírgula, cabendo ao licitante proceder ao arredondamento ou desprezar os números após as duas casas decimais dos centavos.	Sim	
4	No caso de empreitada por valor unitário, os valores unitários, total e global da proposta, não poderão ser superiores aos especificados no ANEXO I - Orçamento Básico elaborado por engenheiro civil do Município, já no caso de empreitada por valor global, os valores das etapas/parcelas, não poderão ser superiores aos especificados no ANEXO I cronograma físico-financeiro elaborado por engenheiro civil do Município.	Não	O item 3.1 do orçamento apresenta preço unitário superior ao especificado em edital. Como consequência, o macro item 3 proposto pela empresa está com valor superior ao do edital.
5	São critérios para desclassificação:		
5.1	Contiver vícios ou ilegalidades, for omissa ou apresentar irregularidades ou defeitos capazes de dificultar o julgamento;	Não	
5.2	Estiver em desacordo com as exigências do presente Edital, em especial ao seu item 4	Não	
5.3	Contiver oferta de vantagem não prevista no Edital, inclusive financiamentos subsidiados ou a fundo perdido, ou apresentar preço ou vantagem baseada nas ofertas dos demais licitantes;	Não	
5.4	Apresentar preços unitários ou globais simbólicos, irrisórios ou de valor zero, incompatíveis com os preços dos insumos e salários de mercado, acrescidos dos respectivos encargos, exceto quando se referirem a materiais e instalações de propriedade do próprio licitante, para os quais ele renuncie a parcela ou à totalidade da execução;	Não	
5.5	Apresentar preços manifestamente inexequíveis, assim considerados aqueles que não venham a ter demonstrada sua viabilidade, através de documentação que comprove que os custos dos insumos são coerentes com os de mercado e que os coeficientes de produtividade são compatíveis com a execução do objeto do contrato	Não	
5.6	Verificação de proposta inexequível	Não	

Lucas Maximiliano Cruz Silva
Secretário Adjunto de Infraestrutura
CREA/CE 335867 - RNP 061767760-3
Portaria 0807008/2021-GP

Italo Samuel Gonçalves
Secretário de Infraestrutura
CREA/CE 344559 - RNP 0618879
Portaria 0407007/2021-GP

PLANILHA ORÇAMENTÁRIA CONSOLIDADA

ITEM	FONTE	COD.	DESCRIÇÃO DOS SERVIÇOS	UNID	QUANT.	VALOR UNITÁRIO SEM BDI	VALOR UNITÁRIO COM BDI	VALOR TOTAL COM BDI
SERVIÇOS PRELIMINARES								
1.0	SEINFRA	C1937	PLACAS PADRÃO DE OBRA	M2	4,50	154,65	185,72	R\$ 2.493,59
1.1	SEINFRA	C2873	LOCAÇÃO DA OBRA COM AUXÍLIO TOPOGRÁFICO (ÁREA ATÉ 5000 M2)	M2	4.876,04	0,28	0,34	R\$ 835,74
1.2	SEINFRA	C2873	LOCAÇÃO DA OBRA COM AUXÍLIO TOPOGRÁFICO (ÁREA ATÉ 5000 M2)	M2	4.876,04	0,28	0,34	R\$ 1.657,85
DEMOLIÇÃO E RETIRADAS								
2.0	SEINFRA	C2940	RETIRADA DE PAVIMENTAÇÃO EM PARALELEPÍPEDO OU PEDRA TOSCA	M2	635,25	10,28	12,35	R\$ 7.845,34
2.1	SEINFRA	C2207	RETIRADA DE GUIAS PRÉ FABRICADAS DE CONCRETO	M	161,55	9,73	11,68	R\$ 1.886,90
2.2	SEINFRA	C2839	RETIRADA DE PAVIMENTAÇÃO EM BLOCO DE CONCRETO	M2	403,88	11,14	13,38	R\$ 5.403,91
2.3	SEINFRA	C2839	RETIRADA DE PAVIMENTAÇÃO EM BLOCO DE CONCRETO	M2	403,88	11,14	13,38	R\$ 5.403,91
MOVIMENTO DE TERRA								
3.0	SINAPI	100576	REGULARIZAÇÃO E COMPACTAÇÃO DE SUBLEITO DE SOLO PREDOMINANTEMENTE ARGILOSO. AF_ 11/2019	M2	4.395,78	2,39	2,87	R\$ 12.615,89
3.1	SINAPI	100576	REGULARIZAÇÃO E COMPACTAÇÃO DE SUBLEITO DE SOLO PREDOMINANTEMENTE ARGILOSO. AF_ 11/2019	M2	4.395,78	2,39	2,87	R\$ 12.615,89
PAVIMENTAÇÃO								
4.0	SINAPI	92403	EXECUÇÃO DE PAVIMENTO EM PISO INTERTRAVADO, COM BLOCO 16 FACES DE 22 X 11 CM, ESPESSURA 6 CM. AF_ 10/2022	M2	1.378,00	55,55	66,71	R\$ 91.926,38
4.1	SINAPI	92403	EXECUÇÃO DE PAVIMENTO EM PISO INTERTRAVADO, COM BLOCO 16 FACES DE 22 X 11 CM, ESPESSURA 6 CM. AF_ 10/2022	M2	1.378,00	55,55	66,71	R\$ 91.926,38
4.2	SEINFRA	C2864	LASTRO DE PÓ DE PEDRA	M3	110,24	91,81	110,25	R\$ 12.153,96
4.3	SEINFRA	C2893	PAVIMENTAÇÃO EM PARALELEPÍPEDO C/REJUNTAMENTO (AGREGADO ADQUIRIDO)	M2	1.953,74	65,97	79,22	R\$ 154.775,28
4.4	SEINFRA	C3449	MEIO FIO PRÉ MOLDADO (0,07x0,30x1,00)m C/REJUNTAMENTO	M	1.229,06	23,30	27,98	R\$ 34.389,10
4.5	SEINFRA	C0842	CONCRETO PVIBR, FCK 20 MPa COM AGREGADO ADQUIRIDO	M3	43,74	427,77	513,71	R\$ 22.469,68
4.6	SEINFRA	C1604	LANÇAMENTO E APLICAÇÃO DE CONCRETO S/ ELEVÇÃO	M3	43,74	149,18	179,15	R\$ 7.836,02
4.7	SEINFRA	C3097	MEIO FIO DE PEDRA GRANÍTICA	M	212,45	20,14	24,19	R\$ 5.139,17
PISO EXTERNO - PASSEIOS								
5.0	SEINFRA	C0331	ATERRO C/COMPACTAÇÃO MANUAL S/CONTROLE, MAT. PRODUZIDO (S/TRANSP.)	M3	81,36	33,59	40,34	R\$ 95.357,20
5.1	SEINFRA	C0331	ATERRO C/COMPACTAÇÃO MANUAL S/CONTROLE, MAT. PRODUZIDO (S/TRANSP.)	M3	81,36	33,59	40,34	R\$ 3.282,06
5.2	SEINFRA	C1609	LASTRO DE CONCRETO INCLUINDO PREPARO E LANÇAMENTO	M3	50,52	557,79	669,85	R\$ 33.840,82
5.3	SEINFRA	C3449	MEIO FIO PRÉ MOLDADO (0,07x0,30x1,00)m C/REJUNTAMENTO	M	541,65	23,30	27,98	R\$ 15.155,37
5.4	SEINFRA	C4624	PISO PODOTÁTIL EXTERNO EM PMC ESP. 3CM, ASSENTADO COM ARGAMASSA (FORNECIMENTO E ASSENTAMENTO)	M2	302,16	118,72	142,57	R\$ 43.078,95
DIVERSOS								
6.0	SEINFRA	C3447	LIMPEZA DE PISO EM ÁREA URBANIZADA	M2	4.876,04	1,29	1,55	R\$ 9.364,24
6.1	SEINFRA	C3447	LIMPEZA DE PISO EM ÁREA URBANIZADA	M2	4.876,04	1,29	1,55	R\$ 7.557,86
6.2	SEINFRA	C3297	PLACA DE REGULAMENTAÇÃO/ADVERTÊNCIA REFLETIVA EM AÇO GALVANIZADO C/PELICULA ANTI-PICHANTE	M2	2,10	716,28	860,18	R\$ 1.806,38
OBRAS DE ARTE CORRENTE								
7.0	SEINFRA	C3297	PLACA DE REGULAMENTAÇÃO/ADVERTÊNCIA REFLETIVA EM AÇO GALVANIZADO C/PELICULA ANTI-PICHANTE	M2	2,10	716,28	860,18	R\$ 284,08

PREÇO UNIT C/BDI	VERIFICAÇÃO	PREÇO TOTAL	VERIFICAÇÃO	70%
181,83	OK	818,24	OK	OK
0,34	OK	1657,85	OK	OK
12,35	OK	7845,34	OK	OK
11,68	OK	1886,9	OK	OK
13,38	OK	5403,91	OK	OK
2,92	VERIFICAR	12835,68	VERIFICAR	OK
65,16	OK	89790,48	OK	OK
108,00	OK	11905,92	OK	OK
77,54	OK	151493	OK	OK
27,55	OK	33860,6	OK	OK
501,69	OK	21943,92	OK	OK
179,15	OK	7836,02	OK	OK
23,87	OK	5071,18	OK	OK
40,23	OK	3273,11	OK	OK
660,87	OK	33387,15	OK	OK
27,55	OK	14922,46	OK	OK
140,60	OK	42483,7	OK	OK
1,55	OK	7557,86	OK	OK
838,41	OK	1760,66	OK	OK

CONSBRAL (LOTE 02)

PREFEITURA MUNICIPAL DE CRATO-CE
FLS Nº: 2173

PLANILHA ORÇAMENTÁRIA CONSOLIDADA

CONSBRAL (LOTE 02)

ITEM	FONTE	COD.	DESCRIÇÃO DOS SERVIÇOS	UNID	QUANT.	VALOR UNITÁRIO SEM BDI	VALOR UNITÁRIO COM BDI	VALOR TOTAL COM BDI
7.1	SEINFRA	C3110	SAIDA D'AGUA C/ DISSIPADOR DE ENERGIA	UN	1,00	236,56	284,08	R\$ 284,08
8.0			PAISAGISMO					
8.1	SEINFRA	C1430	GRAMA EM PLACAS E=6 CM FORNECIMENTO E PLANTIO	M2	9,10	17,68	21,23	R\$ 500,49
8.2	SEINFRA	C0229	ÁRVORES ORNAMENTAIS EM GERAL. C/ ALTURA MÉDIA DE 2,50M.EXCETO PALMÁCEAS	UN	5,00	51,18	61,46	R\$ 193,19
Total Geral								R\$ 464.441,23

IMPORTA A ESTE ORÇAMENTO O VALOR DE R\$ 464.441,23.

PREÇO UNIT C/ BDI	VERIFICAÇÃO	PREÇO TOTAL	VERIFICAÇÃO	70%
279,81	OK	279,81	OK	OK
20,80	OK	189,28	OK	OK
60,24	OK	301,2	OK	OK

Italo Samuel Gonçalves Dantas
 Secretário de Infraestrutura
 CREAGE 344589 RNP 061781750-3
 Portaria 0807008282-SP

Lucas Maximino Cruz Silva
 Secretário Adjunto de Infraestrutura
 CREAGE 335887 - RNP 061781750-3
 Portaria 0807008282-SP

PREFEITURA MUNICIPAL DE CRATO/CE
 FLS Nº: 224
 COMISSÃO DE LICITAÇÃO

VERIFICAÇÃO DAS PROPOSTAS DE PREÇOS - ELETROCAMPO (LOTE 02)			
ITEM	DESCRIÇÃO	VERIFICAÇÃO DE ACEITE	OBS
1	Único envelope contendo as propostas de preços, devidamente lacrado, apresentando no envelope: AO GOVERNO MUNICIPAL DE CRATO COMISSÃO PERMANENTE DE LICITAÇÃO TOMADA DE PREÇOS Nº 2023.01.31.2 ENVELOPE "B" - PROPOSTA COMERCIAL RAZÃO SOCIAL:	Sim	
2	As propostas de preços deverão ser confeccionadas em única via, em papel timbrado, sem emendas, rasuras ou entrelinhas, com Nome/Razão Social e endereço do proponente, datadas, assinadas ou rubricadas em todas as folhas pelo representante legal e pelo responsável técnico da licitante, devidamente qualificados no processo licitatório.	Sim	
2.1	Serviços a serem executados, iguais ao objeto desta licitação, conforme Anexos I e II;	Sim	
2.2	Preço Global por quanto à licitante se compromete a executar os serviços objeto desta Licitação, expresso em reais em algarismo e por extenso;	Sim	
2.3	Prazo de validade da Proposta, que será de, no mínimo, 60 (sessenta) dias;	Sim	
2.4	Prazo de execução dos serviços que será de 120 (cento e vinte) dias.	Sim	
2.5	Planilha de Composição de Preços Unitários, para cada serviço constante do orçamento apresentado, contendo todos os insumos e coeficientes de produtividade necessários à execução de cada serviço, quais sejam equipamentos, mão-de-obra, totalização de encargos sociais, insumos, transportes, BDI, totalização de impostos e taxas, e quaisquer outros necessários à execução dos serviços.	Sim	
2.6	Composição analítica da taxa de B.D.I. (Benefícios e Despesas Indiretas).	Sim	
2.7	Composição de Encargos Sociais de sua proposta de preços.	Sim	
2.8	Cronograma físico-financeiro de sua proposta de preços.	Sim	

Lucas Maximino Cruz Silva
 Secretário Adjunto de Infraestrutura
 CREA/CE 335867-3
 001767760-3
 080700812021-GP

Italo Samuel Gonçalves Duarte
 Secretário de Infraestrutura
 CREA/CE 34559 RNP 06188793
 Portaria 0107007/2021-GP

VERIFICAÇÃO DAS PROPOSTAS DE PREÇOS - ELETROCAMPO (LOTE 02)

ITEM	DESCRIÇÃO	VERIFICAÇÃO DE ACEITE	OBS
3	Os preços constantes da proposta da licitante deverão conter apenas duas casas decimais após a vírgula, cabendo ao licitante proceder ao arredondamento ou desprezar os números após as duas casas decimais dos centavos.	Sim	
4	No caso de empreitada por valor unitário, os valores unitários, total e global da proposta, não poderão ser superiores aos especificados no ANEXO I - Orçamento Básico elaborado por engenheiro civil do Município, já no caso de empreitada por valor global, os valores das etapas/parcelas, não poderão ser superiores aos especificados no ANEXO I cronograma físico-financeiro elaborado por engenheiro civil do Município.	Sim	
5	São critérios para desclassificação:		
5.1	Contiver vícios ou ilegalidades, for omissa ou apresentar irregularidades ou defeitos capazes de dificultar o julgamento;	Não	
5.2	Estiver em desacordo com as exigências do presente Edital, em especial ao seu item 4	Não	
5.3	Contiver oferta de vantagem não prevista no Edital, inclusive financiamentos subsidiados ou a fundo perdido, ou apresentar preço ou vantagem baseada nas ofertas dos demais	Não	
5.4	Apresentar preços unitários ou globais simbólicos, irrisórios ou de valor zero, incompatíveis com os preços dos insumos e salários de mercado, acrescidos dos respectivos encargos, exceto quando se referirem a materiais e instalações de propriedade do próprio licitante, para os quais ele renuncie a parcela ou à totalidade da	Não	
5.5	Apresentar preços manifestamente inexequíveis, assim considerados aqueles que não venham a ter demonstrada sua viabilidade, através de documentação que comprove que os custos dos insumos são coerentes com os de mercado e que os coeficientes de produtividade são compatíveis com a execução do objeto do contrato	Não	
5.6	Verificação de proposta inexequível	Não	

Lucas Maximiano Cruz Silva
Secretário de Infraestrutura
CREA/CE 335867 - RNP 061767760-3
Portaria 0807008/2021-GP

Italo Samuel Gonçalves Duarte
Secretário de Infraestrutura
CREA/CE 344659 RNP 061887931-5
Portaria 0107007/2021-GP



ESTADO DO CEARÁ
PREFEITURA MUNICIPAL DO CRATO
SECRETARIA MUNICIPAL DE INFRAESTRUTURA

PT 1078008-60

OBJETO: PAVIMENTAÇÃO EM PARALELEPÍPEDO DE DIVERSAS RUAS NA SEDE DO MUNICÍPIO DE CRATO-CE

DATA: JANEIRO/2022

TABELA: SEINFRA 27 / SINAPI 11/2022

BDI 20,09%

PLANILHA ORÇAMENTÁRIA CONSOLIDADA

ELETROCAMPO													
ITEM	FONTE	COD.	DESCRIÇÃO DOS SERVIÇOS	UNID	QUANT.	VALOR UNITÁRIO SEM BDI	VALOR UNITÁRIO COM BDI	VALOR TOTAL COM BDI	PREÇO UNIT C/BDI	VERIFICAÇÃO	PREÇO TOTAL	VERIFICAÇÃO	70%
1.0	SERVIÇOS PRELIMINARES												
1.1	SEINFRA	C1937	PLACAS PADRÃO DE OBRA	M2	4,50	154,65	185,72	R\$ 835,74	182,95	OK	823,28	OK	OK
1.2	SEINFRA	C2873	LOCAÇÃO DA OBRA COM AUXÍLIO TOPOGRÁFICO (ÁREA ATÉ 5000 M2)	M2	4,876,04	0,28	0,34	R\$ 1.657,95	0,34	OK	1.657,85	OK	OK
2.0	DEMOLIÇÃO E RETIRADAS												
2.1	SEINFRA	C2940	RETIRADA DE PAVIMENTAÇÃO EM PARALELEPÍPEDO OU PEDRA TOSCA	M2	635,25	10,28	12,35	R\$ 7.845,34	12,15	OK	7718,29	OK	OK
2.2	SEINFRA	C2207	RETIRADA DE GUIAS PRÉ FABRICADAS DE CONCRETO	M	161,55	9,73	11,68	R\$ 1.886,90	11,50	OK	1857,83	OK	OK
2.3	SEINFRA	C2839	RETIRADA DE PAVIMENTAÇÃO EM BLOCO DE CONCRETO	M2	403,88	11,14	13,38	R\$ 5.403,91	13,17	OK	5319,1	OK	OK
3.0	MOVIMENTO DE TERRA												
3.1	SINAPI	100576	REGULARIZAÇÃO E COMPACTAÇÃO DE SUBLEITO DE SOLO PREDOMINANTEMENTE ARGILOSO. AF_11/2019	M2	4,395,78	2,39	2,87	R\$ 12.615,89	2,83	OK	12440,06	OK	OK
4.0	PAVIMENTAÇÃO												
4.1	SINAPI	92403	EXECUÇÃO DE PAVIMENTO EM PISO INTERTRAVADO, COM BLOCO 16 FACES DE 22 X 11 CM, ESPESSURA 6 CM. AF_10/2022	M2	1,378,00	55,55	66,71	R\$ 91.926,38	65,71	OK	90548,38	OK	OK
4.2	SEINFRA	C2864	LASTRO DE PÓ DE PEDRA	M3	110,24	91,81	110,25	R\$ 12.153,96	108,59	OK	11970,96	OK	OK
4.3	SEINFRA	C2893	PAVIMENTAÇÃO EM PARALELEPÍPEDO C/ REJUNTAMENTO (AGREGADO ADQUIRIDO)	M2	1,953,74	65,97	79,22	R\$ 154.775,28	77,91	OK	152215,88	OK	OK
4.4	SEINFRA	C3449	MEIO FIO PRÉ MOLDADO (0,07x0,30x1,00)m C/REJUNTAMENTO	M	1,229,06	23,30	27,98	R\$ 34.389,10	27,55	OK	33860,6	OK	OK
4.5	SEINFRA	C0842	CONCRETO PAVIBR., FCK 20 MPa COM AGREGADO ADQUIRIDO	M3	43,74	427,77	513,71	R\$ 22.469,68	505,34	OK	22103,57	OK	OK
4.6	SEINFRA	C1604	LANÇAMENTO E APLICAÇÃO DE CONCRETO S/ ELEVAÇÃO	M3	43,74	149,18	179,15	R\$ 7.836,02	176,45	OK	7717,92	OK	OK
4.7	SEINFRA	C3097	MEIO FIO DE PEDRA GRANÍTICA	M	212,45	20,14	24,19	R\$ 5.139,17	23,83	OK	5062,68	OK	OK
5.0	PISO EXTERNO - PASSEIOS												
5.1	SEINFRA	C0331	ATERRO/COMPACTAÇÃO MANUAL S/CONTROLE. MAT. PRODUZIDO (S/TRANSP.)	M3	81,36	33,59	40,34	R\$ 3.282,06	39,76	OK	3234,87	OK	OK
5.2	SEINFRA	C1609	LASTRO DE CONCRETO INCLUINDO PREPARO E LANÇAMENTO	M3	50,52	557,79	669,85	R\$ 33.840,82	659,38	OK	33311,88	OK	OK
5.3	SEINFRA	C3449	MEIO FIO PRÉ MOLDADO (0,07x0,30x1,00)m C/REJUNTAMENTO	M	541,65	23,30	27,98	R\$ 15.155,37	27,55	OK	14922,46	OK	OK
5.4	SEINFRA	C4624	PISO PODOTÁTIL EXTERNO EM PMC ESP. 3CM. ASSENTADO COM ARGAMASSA (FORNECIMENTO E ASSENTAMENTO)	M2	302,16	118,72	142,57	R\$ 43.078,95	140,42	OK	42429,31	OK	OK
6.0	DIVERSOS												
6.1	SEINFRA	C3447	LIMPEZA DE PISO EM ÁREA URBANIZADA	M2	4,876,04	1,29	1,55	R\$ 7.557,86	1,53	OK	7460,34	OK	OK
6.2	SEINFRA	C3297	PLACA DE REGULAMENTAÇÃO/ADVERTÊNCIA REFLETIVA EM AÇO GALVANIZADO C/PELÍCULA ANTI-PICHANTE	M2	2,10	716,28	860,18	R\$ 1.806,38	847,28	OK	1779,29	OK	OK
7.0	OBRAS DE ARTE CORRENTE												
								R\$ 284,08					

Lucas Maximiliano Cruz Silva
Secretário Adjunto de Infraestrutura
CREA/CE 335867 / RNP 061767750-3
Fone: (0800)700812021-GP

Italo Samuel Gonçalves Dantas
Secretário de Infraestrutura
CREA/CE 344559 RNP 061887931-5
Fone: (010)700712021-GP

PLANO MUNICIPAL DE ORÇAMENTO
PLSN: 2722

PLANILHA ORÇAMENTÁRIA CONSOLIDADA

ELETROCAMPO

ITEM	FONTE	COD.	DESCRIÇÃO DOS SERVIÇOS	UNID	QUANT.	VALOR UNITÁRIO SEM BDI	VALOR UNITÁRIO COM BDI	VALOR TOTAL COM BDI
7.1	SEINFRA	C3110	SAIDA D'AGUA C/ DISSIPADOR DE ENERGIA	UN	1,00	236,56	284,08	R\$ 284,08
8.0	PAISAGISMO							
8.1	SEINFRA	C1430	GRAMA EM PLACAS E=6 CM FORNECIMENTO E PLANTIO	M2	9,10	17,68	21,23	R\$ 500,49
8.2	SEINFRA	C0229	ÁRVORES ORNAMENTAIS EM GERAL C/ALTURA MÉDIA DE 2,50M.EXCETO PALMÁCEAS	UN	5,00	51,18	61,46	R\$ 193,19
								R\$ 307,30
Total Geral								R\$ 464.441,23

PREÇO UNIT C/ BDI	VERIFICAÇÃO	PREÇO TOTAL	VERIFICAÇÃO	70%
279,70	OK	279,7	OK	OK
20,90	OK	190,19	OK	OK
60,54	OK	302,7	OK	OK

IMPORTA A ESTE ORÇAMENTO O VALOR DE R\$ 464.441,23.

Italo Samuel Gonçalves
 Secretário de Infraestrutura
 CREA/CE 344.559/RNP 06.18878-
 Portaria 01070372011

Lucas Maximino Cruz Silva
 Secretário Adjunto de Infraestrutura
 CREA/CE 335867 - RNP 06176778-
 Portaria 080700872011

PREFEITURA MUNICIPAL DE CRATO/CE
 FLS Nº: 2278
 COMISSÃO DE LICITAÇÃO